

oberhofen  
leben am thunersee

# *Budget* *2025*



## Inhaltsverzeichnis

---

<b>1</b>	<b>Auf einen Blick (Management Summary)</b> .....	<b>4</b>
<b>2</b>	<b>Rechnungslegungsgrundsätze Harmonisiertes Rechnungslegungsmodell 2 (HRM2)</b> .....	<b>6</b>
2.1	Allgemeines .....	6
2.2	Abschreibungen .....	6
2.2.1	<i>Bestehendes Verwaltungsvermögen (Übergangsbestimmungen Ziff. 4.1.1 bis 4.1.4 GV)</i> .....	6
2.2.2	<i>Neues Verwaltungsvermögen</i> .....	6
2.2.3	<i>Zusätzliche Abschreibungen (Art. 84 GV)</i> .....	6
2.3	Investitionsrechnung / Aktivierungsgrenze.....	7
<b>3</b>	<b>Erläuterungen</b> .....	<b>8</b>
3.1	Allgemeines .....	8
3.2	Erfolgsrechnung .....	9
3.2.1	<i>Erläuterungen zur Entwicklung Personalaufwand</i> 30 .....	9
3.2.2	<i>Erläuterungen zur Entwicklung Sach- und übriger Betriebsaufwand</i> 31 .....	9
3.2.3	<i>Erläuterungen zur Entwicklung Abschreibungen Verwaltungsvermögen</i> 33 .....	10
3.2.4	<i>Erläuterungen zur Entwicklung Finanzaufwand</i> 34 .....	11
3.2.5	<i>Erläuterungen zur Entwicklung Einlagen in Fonds und Spezialfinanzierungen</i> 35 .....	11
3.2.6	<i>Erläuterungen zur Entwicklung Transferaufwand</i> 36 .....	11
3.2.7	<i>Erläuterungen zur Entwicklung ausserordentlicher Aufwand</i> 38 .....	12
3.2.8	<i>Erläuterungen zur Entwicklung Fiskalertrag</i> 40 .....	12
3.2.9	<i>Erläuterungen zur Entwicklung Entgelte</i> 42 .....	13
3.2.10	<i>Erläuterungen zur Entwicklung Finanzertrag</i> 44 .....	13
3.2.11	<i>Erläuterungen zur Entwicklung Transferertrag</i> 46 .....	13
3.2.12	<i>Erläuterungen zur Entwicklung ausserordentlicher Ertrag</i> 48 .....	14
3.2.13	<i>Interne Verrechnungen (Aufwand und Ertrag) Sachgruppen 39/49</i> .....	14
3.2.14	<i>Erfolgsrechnung nach Funktionen; Erläuterung wesentliche Abweichungen</i> .....	15
3.3	Spezialfinanzierungen .....	21
3.3.1	<b>Parkhaus/Parkplätze</b> .....	21
3.3.2	<b>Wasserversorgung</b> .....	21
3.3.3	<b>Abwasserentsorgung</b> .....	21
3.3.4	<b>Abfallentsorgung</b> .....	22
3.4	Investitionen .....	22
<b>4</b>	<b>Ergebnis</b> .....	<b>24</b>
4.1	Allgemeine Übersicht .....	24
4.2	Übersicht Gesamtergebnis der Gemeinde (exkl. interne Verrechnungen) .....	24
4.2.1	<i>Erfolgsrechnung</i> .....	24
4.2.2	<i>Investitionsrechnung</i> .....	24
4.2.3	<i>Finanzierungsergebnis</i> .....	25
4.3	Ergebnis Steuerfinanzierter Haushalt (exkl. interne Verrechnung und exkl. Spezialfinanzierungen) .....	25
4.4	Ergebnis Spezialfinanzierung Parkhaus/Parkplätze .....	26

4.5	Ergebnis Spezialfinanzierung Wasserversorgung .....	26
4.6	Ergebnis Spezialfinanzierung Abwasserentsorgung.....	27
4.7	Ergebnis Spezialfinanzierung Abfallentsorgung .....	27
<b>5</b>	<b>Antrag Gemeinderat.....</b>	<b>28</b>
<b>6</b>	<b>Genehmigung Gemeinderat .....</b>	<b>29</b>
<b>7</b>	<b>Genehmigung durch die Gemeindeversammlung .....</b>	<b>29</b>
<b>8</b>	<b>Zusammenzug Erfolgsrechnung.....</b>	<b>30</b>
<b>9</b>	<b>Erfolgsrechnung .....</b>	<b>31</b>
<b>10</b>	<b>Zusammenzug Sachgruppengliederung Erfolgsrechnung .....</b>	<b>59</b>
<b>11</b>	<b>Sachgruppengliederung Erfolgsrechnung.....</b>	<b>60</b>
<b>12</b>	<b>Zusammenzug Investitionsrechnung .....</b>	<b>77</b>
<b>13</b>	<b>Investitionsrechnung.....</b>	<b>78</b>
<b>14</b>	<b>Zusammenzug Sachgruppengliederung Investitionsrechnung.....</b>	<b>82</b>
<b>15</b>	<b>Sachgruppengliederung Investitionsrechnung .....</b>	<b>83</b>
<b>16</b>	<b>Dreistufiger Erfolgsausweis Gesamthaushalt.....</b>	<b>85</b>
<b>17</b>	<b>Dreistufiger Erfolgsausweis Allgemeiner Haushalt (Steuerhaushalt) .....</b>	<b>86</b>
<b>18</b>	<b>Dreistufiger Erfolgsausweis Parkhaus/Parkplätze.....</b>	<b>87</b>
<b>19</b>	<b>Dreistufiger Erfolgsausweis Wasser.....</b>	<b>88</b>
<b>20</b>	<b>Dreistufiger Erfolgsausweis Abwasser .....</b>	<b>89</b>
<b>21</b>	<b>Dreistufiger Erfolgsausweis Abfall .....</b>	<b>90</b>

### 1 Auf einen Blick (Management Summary)

Das Budget 2025 basiert auf folgenden Grundlagen bzw. Annahmen:

- 1 Den Prognosen der Finanzplanung 2024 – 2029, insbesondere einer neuen Steueranlage von 1.54 Einheiten, eines unveränderten Ansatzes für die Liegenschaftssteuer von 1.0 ‰ der Amtlichen Werte (seit 01.01.2021) und den Berechnungen über den Finanz- und Lastenausgleich (FILAG);
- 2 dem Vorjahresbudget 2024 und der letzten Jahresrechnung 2023;
- 3 den Ausgaben und Einnahmen, welche im Investitionsbudget vorgesehen und die Erfolgsrechnung mittels Abschreibungen und Zinsen belasten;
- 4 den Prognoseannahmen der Kantonalen Planungsgruppe KPG Bern und der Kantonalen Steuerverwaltung Bern.

#### Übersicht Gesamtergebnis Gemeinde

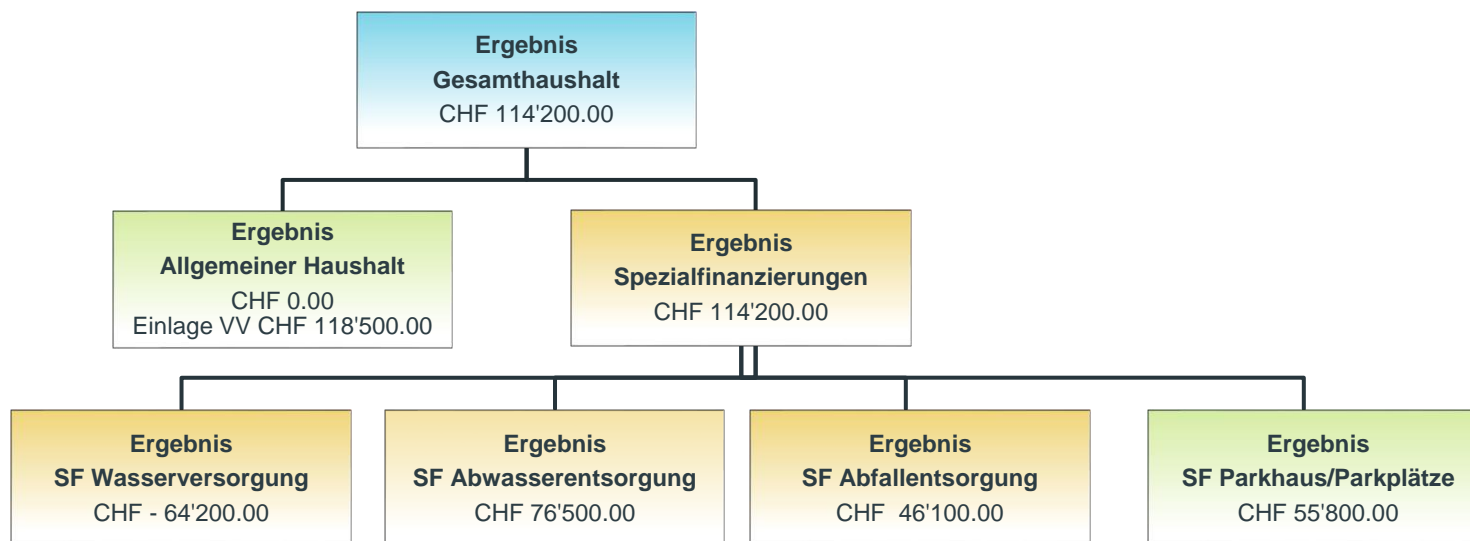

## Gestufter Erfolgsausweis

	Budget 2025 CHF	Budget 2024 CHF	Rechnung 2023 CHF
Betrieblicher Aufwand	14'657'000	14'063'900	12'617'749.49
Betrieblicher Ertrag	14'312'400	13'770'400	14'745'072.30
Ergebnis aus betrieblicher Tätigkeit	-344'600	-293'500	2'127'322.81
Finanzaufwand	103'200	181'100	94'502.35
Finanzertrag	428'100	425'900	486'631.50
Ergebnis aus Finanzierung	324'900	244'800	392'129.15
<b>Operatives Ergebnis</b>	<b>-19'700</b>	<b>-48'700</b>	<b>2'519'451.96</b>
Ausserordentlicher Aufwand	223'500	271'300	2'624'873.15
Davon Einlage in finanzpolitische Reserve	0	0	1'504'242.85
Ausserordentlicher Ertrag	357'400	360'400	365'659.80
Davon Entnahme aus finanzpolitischer Reserve	0	0	0
Ausserordentliches Ergebnis	133'900	89'100	-2'259'213.35
<b>Gesamtergebnis Erfolgsrechnung inkl. SF (Gesamter Haushalt)</b>	<b>114'200</b>	<b>40'400</b>	<b>260'238.61</b>
Ergebnis SF Parkhaus/Parkplätze	55'800	71'100	111'474.69
Ergebnis SF Wasserversorgung	-64'200	-53'100	66'401.99
Ergebnis SF Abwasserentsorgung	76'500	-5'700	27'948.72
Ergebnis SF Abfall	46'100	28'100	54'413.21
<b>Gesamtergebnis Erfolgsrechnung exkl. SF (Allg. Haushalt)</b>	<b>0</b>	<b>0</b>	<b>0.00</b>
Investitionsausgaben	5'357'100	6'205'500	6'609'919.40
Investitionseinnahmen	176'900	172'500	22'083.95
<b>Nettoinvestitionen Gesamthaushalt</b>	<b>5'180'200</b>	<b>6'033'000</b>	<b>-6'587'835.45</b>
Selbstfinanzierung	1'568'300	1'486'900	3'768'907.00
<b>Finanzierungsergebnis Gesamthaushalt</b>	<b>-3'611'900</b>	<b>-4'546'100</b>	<b>2'818'928.45</b>

Das Budget 2025 schliesst im Allgemeinen Haushalt, vor Einlage in die Vorfinanzierung Verwaltungsvermögen Werterhalt, mit einem Ertragsüberschuss von CHF 118'500.00 ab. Die Vorfinanzierung Werterhalt Verwaltungsvermögen wurde geöffnet, um künftige

Abschreibungen im Verwaltungsvermögen zu finanzieren (u.a. Projekt Schulhaus Friedbühl). Somit resultiert kein Ertragsüberschuss, welcher als zusätzliche Abschreibungen in die finanzpolitische Reserve eingelegt werden muss.

## 2 Rechnungslegungsgrundsätze Harmonisiertes Rechnungslegungsmodell 2 (HRM2)

### 2.1 Allgemeines

Das Budget 2025 wurde nach dem neuen Harmonisierten Rechnungslegungsmodell 2 (HRM2), gemäss Art. 70 Gemeindegesetz (GG, [BSG 170.11]), erstellt.

### 2.2 Abschreibungen

#### 2.2.1 Bestehendes Verwaltungsvermögen (Übergangsbestimmungen Ziff. 4.1.1 bis 4.1.4 GV)

Das am 1. Januar 2016 bestehende Verwaltungsvermögen wurde zu Buchwerten in HRM2 übernommen:

Das bestehende Verwaltungsvermögen exkl. Darlehen und Beteiligungen von wird innert d. h. ab dem Rechnungsjahr 2016 bis und mit dem Rechnungs- jahr 2025 linear abgeschrieben.	CHF	1'768'423 10 Jahren
Dies ergibt einen jährlichen Abschreibungssatz von oder	CHF	10 % 176'842

#### 2.2.2 Neues Verwaltungsvermögen

Auf neuen Vermögenswerten, d.h. ab Einführung von HRM2, werden die planmässigen Abschreibungen nach Anlagekategorien (Anhang 2 GV) und Nutzungsdauer (gemäss Anhang 2 GV) berechnet. Die Abschreibungen erfolgen linear nach Nutzungsdauer. Für das Jahr 2025 sind planmässige Abschreibungen (SG 33, 365 und 366) von CHF 1'191'700.00 budgetiert (inkl. Wertberichtigungen Beteiligungen Verwaltungsvermögen und Abschreibungen Investitionsbeiträge). Aus der Vorfinanzierung Verwaltungsvermögen sind im Budgetjahr keine Entnahmen für Abschreibungen budgetiert.

#### 2.2.3 Zusätzliche Abschreibungen (Art. 84 GV)

Zusätzliche Abschreibungen müssen vorgenommen werden, wenn im allgemeinen Haushalt

- in der Erfolgsrechnung ein Ertragsüberschuss ausgewiesen wird
- und die ordentlichen Abschreibungen kleiner als die Nettoinvestitionen sind.

Zusätzliche Abschreibungen sind zu budgetieren. Im vorliegenden Budget 2025 wird mit einem ausgeglichenen Budget von CHF 0.00 (nach Einlage von CHF 118'500.00 in die Vorfinanzierung Werterhalt Verwaltungsvermögen) gerechnet. Somit resultiert keine Einlage in die finanzpolitische Reserve.

Nettoinvestitionen allgemeiner Haushalt 2025	CHF 2'434'100.00
- Ordentliche Abschreibungen allgemeiner Haushalt	CHF 960'800.00
- Wertberichtigung Beteiligungen VV	CHF 21'500.00
- Abschreibung Investitionsbeiträge	<u>CHF 41'600.00</u>
Maximale Einlage finanzpolitische Reserve	CHF 1'410'200.00
Ertragsüberschuss allgemeiner Haushalt 2025	CHF 0.00 (= keine Einlage)

Gemäss Art. 85, Abs. 3 Gemeindeverordnung müssen Entnahmen aus der finanzpolitischen Reserve vorgenommen werden, wenn die Gemeinde einen Aufwandüberschuss im allgemeinen Haushalt ausweist und der Bilanzüberschussquotient (BÜQ) unter 30% fällt. Der Bilanzüberschussquotient weist per 31.12.2023 einen Wert von 37.03 % auf. Gemäss Ergebnis Finanzplan 2024 – 2029 weist der Bilanzüberschussquotient einen mittelfristigen Durchschnitt von 37.00% auf. Das Amt für Gemeinden und Raumordnung AGR sieht eine allgemeine Auflösung der finanzpolitischen Reserve ab dem Jahr 2026 vor.

### 2.3 Investitionsrechnung / Aktivierungsgrenze

Gemäss Beschluss des Gemeinderates vom 16. September 2015, 21. September 2016 und 11. Oktober 2017 belastet der Gemeinderat folgende Investitionen mit konstanter Praxis der Erfolgsrechnung:

Steuerfinanzierte Investitionen bis	CHF 50'000.00
Spezialfinanzierungen Wasser, Abwasser, Abfall, Parkhaus bis	CHF 30'000.00

### 3 Erläuterungen

#### 3.1 Allgemeines

Dem Budget 2025 liegen folgende Ansätze zu Grunde:

Gebührenansätze in der Kompetenz der Gemeindeversammlung:

- Steueranlage 1.54 Einheiten (neu ab 2025)
- Liegenschaftssteuer 1.0 ‰ des amtlichen Wertes (seit 01.01.2021)

Gebührenansätze in der Kompetenz des Gemeinderates exklusive MWST:

- Feuerwehersatzabgabe ab 01.01.2023 gilt das Feuerwehr Reglement der Sitzgemeinde Hilterfingen
- Hundetaxe CHF 100.00; in Landwirtschaftsbetrieben CHF 60.00
- Wassergebühr
  - Grundgebühr pro Wohnung CHF 150.00
  - Grundgebühr pro Gewerbe-, Industrie- u. Dienstleistungsbetrieb CHF 50.00
  - Verbrauchsgebühr pro m<sup>3</sup> CHF 1.60
- Abwassergebühr
  - Grundgebühr pro Wohnung CHF 100.00
  - Grundgebühr pro Gewerbe-, Industrie- u. Dienstleistungsbetrieb CHF 50.00
  - Verbrauchsgebühr pro m<sup>3</sup> CHF 1.80
- Abfallgebühr neu ab 01.01.2022
  - Pro Wohnung CHF 100.00
  - Pro Studio (bis 1.5 Raumeinheiten) CHF 50.00
  - Pro Einfamilienhaus CHF 110.00
  - Pro Kleinbetrieb (bis 100 Vollzeitstellen) CHF 100.00
  - Pro Mittelbetrieb (101 bis 250 Vollzeitstellen) CHF 125.00

Gebührensäcke- und Marken AVAG gemäss Sackgebührenmodell AVAG 2000



## 3.2 Erfolgsrechnung

### 3.2.1 Erläuterungen zur Entwicklung Personalaufwand 30

	<b>Budget 2025</b>	<b>Budget 2024</b>	<b>Rechnung 2023</b>
<b>30 Personalaufwand</b>	<b>CHF 1'931'900.00</b>	<b>CHF 1'947'900.00</b>	<b>CHF 1'764'782.73</b>
<i>Veränderung Budget/Vorjahresrechnung in CHF</i>		<i>CHF -16'000.00</i>	<i>CHF +167'117.27</i>
<i>Veränderung Budget/Vorjahresrechnung in %</i>		<i>-0.82%</i>	<i>+9.47%</i>

Für das Jahr 2025 wurde für die Löhne Verwaltung und Werkhof mit einem Teuerungszuwachs von 1.5% und weiteren 2.0% für funktionsbezogene Gehalts-Anpassungen gestützt auf das Personalreglement, gerechnet. In Abhängigkeit der Lohnsumme entwickeln sich auch die Arbeitgeberbeiträge an die Sozialversicherungen. Der Mehraufwand gegenüber der Vorjahresrechnung ist auf verschiedene Gegebenheiten zurückzuführen (wobei zu beachten ist, dass die Jahresrechnung 2023 knapp CHF 200'000.00 tiefer als budgetiert ausgefallen ist):

- Die 100% Vakanz per 31.12.2022 konnte intern per 1. August 2023 mit der Festanstellung der Lernenden besetzt werden.
- Bei den Kommissionen wird aufgrund des Anstiegs der Projekte mit mehr Sitzungen gerechnet.
- Für die Reinigung der öffentlichen Toilettenanlagen wurde eine neue Stelle geschaffen, bisher führte die Arbeiten eine externe Firma aus und war in der Sachgruppe 31 Dienstleistungen Dritter budgetiert.

Der Gemeinderat unterstützt aktiv die Förderung der Aus- und Weiterbildung der Mitarbeitenden, die Position liegt im Wert der Vorjahresrechnung.

### 3.2.2 Erläuterungen zur Entwicklung Sach- und übriger Betriebsaufwand 31

	<b>Budget 2025</b>	<b>Budget 2024</b>	<b>Rechnung 2023</b>
<b>31 Sach- und übriger Betriebsaufwand</b>	<b>CHF 2'655'000.00</b>	<b>CHF 2'781'400.00</b>	<b>CHF 2'292'290.00</b>
<i>Veränderung Budget/Vorjahresrechnung in CHF</i>		<i>CHF -126'400.00</i>	<i>CHF +362'710.00</i>
<i>Veränderung Budget/Vorjahresrechnung in %</i>		<i>-4.54%</i>	<i>+15.82%</i>

Der Sach- und Betriebsaufwand vermindert sich im Budget 2025 gegenüber dem Vorjahresbudget um CHF 126'400.00 oder 4.54%. Im Vergleich zur Jahresrechnung 2023 beträgt der Anstieg 15.82%.

#### 310 Material- und Warenaufwand

Für Büromaterial ist ein Minderaufwand von CHF 11'200.00 berücksichtigt. Die Botschaft der ordentlichen Gemeindeversammlungen wird ab dem Jahr 2025 nicht mehr in alle Haushaltungen verteilt, sondern wird auf der Webseite digital verfügbar sein. Somit fallen die Kosten für den Druck und Versand weg.

### 311 Anschaffungen

Der Aufwand liegt CHF 97'300.00 unter dem Vorjahreswert. Bei der allgemeinen Verwaltung ist die Anschaffung von Rollladenschränken für die Ablage der amtlichen Bewertung berücksichtigt. In der Funktion Gemeindestrassen sind der Ersatz der Motor-Sense und des Handrasenmähers, die Anschaffung der Hydraulikkupplungen (Pony) sowie Kleinanschaffungen eingerechnet.

### 312 Ver- und Entsorgung

Der Aufwand für Gas- und Strom steigt gegenüber dem Budget 2024 lediglich um rund 1.00% an.

### 313 Dienstleistungen und Honorare

Die Dienstleistungen und Honorare liegen um 4.37% oder CHF 48'900.00 unter dem Budget 2024.

Das Budget für Honorare externe Berater wurde gemäss Vorjahresrechnung angepasst. Die Verwaltung ist bestrebt, diesen Aufwand tief zu halten und anspruchsvolle Fälle soweit möglich, mit eigenem kompetentem Personal zu erledigen.

Die Sachversicherungsprämien für Fahrzeuge wurden aufgrund der Neuanschaffungen (Aufsitzrasenmäher, Aebi, Bagger) um CHF 6'000.00 erhöht.

### 314 Baulicher Unterhalt

Der bauliche Unterhalt liegt CHF 40'000.00 über dem Vorjahresbudget. Der Aufwand für den Unterhalt der Bäume und Sträucher liegt mit CHF 51'800.00 höher als im Vorjahr. Die Baumpflegearbeiten wurden neu ausgeschrieben und werden aufgeteilt auf die nächsten fünf Jahre ausgeführt.

Für den Unterhalt der Strassenbeleuchtung wurde ein Mehraufwand von CHF 2'000.00 berücksichtigt, dies gestützt auf das Rechnungsergebnisses 2023.

Für Unterhalt Signalisationen wurde ein Minderaufwand von CHF 5'000.00 für Strassenmarkierungen budgetiert.

Der Unterhalt Friedhof liegt mit CHF 43'800.00 über dem Vorjahresbudget, geplant ist die Erstellung von neuen Themengräber, zwei neue Sitzbänke, die Überdachung der Veloständer sowie die Renovation und den Ersatz des Brunnenstocks.

### 315 Unterhalt Mobilien und immaterielle Anlagen

Die Sachgruppe Unterhalt von Mobilien und immateriellen Anlagen liegt im Rahmen des Vorjahresbudgets.

## 3.2.3 Erläuterungen zur Entwicklung Abschreibungen Verwaltungsvermögen 33

		<b>Budget 2025</b>	<b>Budget 2024</b>	<b>Rechnung 2023</b>
<b>33</b>	<b>Abschreibungen Verwaltungsvermögen</b>	<b>CHF 1'128'600.00</b>	<b>CHF 967'600.00</b>	<b>CHF 536'746.80</b>
	<i>Veränderung Budget/Vorjahresrechnung in CHF</i>		<i>CHF +161'000.00</i>	<i>CHF +591'853.20</i>
	<i>Veränderung Budget/Vorjahresrechnung in %</i>		<i>+16.64%</i>	<i>+110.27%</i>

Die Abschreibungen erhöhen sich aufgrund der geplanten Investitionen um CHF 161'400.00 oder 16.64% gegenüber dem Vorjahresbudget. Die Details der Investitionen sind in der Investitionsrechnung ersichtlich. Die Abweichung ist hauptsächlich auf die Investitionen Schulhaus Friedbühl. Sanierung Schulhaus Seeplatz und Neubau Reservoir Burghalde zurückzuführen.

### 3.2.4 Erläuterungen zur Entwicklung Finanzaufwand 34

	<b>Budget 2025</b>	<b>Budget 2024</b>	<b>Rechnung 2023</b>
<b>34</b>   <b>Finanzaufwand</b>	<b>CHF 103'200.00</b>	<b>CHF 181'100.00</b>	<b>CHF 94'502.35</b>
Veränderung Budget/Vorjahresrechnung in CHF		CHF -77'900.00	CHF +8'697.65
Veränderung Budget/Vorjahresrechnung in %		-43.01%	+9.20%

Gemäss Finanzplanung sind die im Jahr 2025 geplanten Investitionen aus eigenen Mitteln finanzierbar.

### 3.2.5 Erläuterungen zur Entwicklung Einlagen in Fonds und Spezialfinanzierungen 35

	<b>Budget 2025</b>	<b>Budget 2024</b>	<b>Rechnung 2023</b>
<b>35</b>   <b>Einlagen in Fonds und Spezialfinanzierungen</b>	<b>CHF 774'400.00</b>	<b>CHF 771'900.00</b>	<b>CHF 828'533.24</b>
Veränderung Budget/Vorjahresrechnung in CHF		CHF +2'500.00	CHF -54'133.24
Veränderung Budget/Vorjahresrechnung in %		+0.32%	-6.53%

Die Einlagen in die Spezialfinanzierungen Werterhalt bei der Wasserversorgung und der Abwasserentsorgung nehmen gegenüber dem Budget 2024 um CHF 62'500.00 zu. Mit dem Neubau des Wasserreservoirs Burghalde nimmt der Wiederbeschaffungswert zu, somit erhöht sich der Einlagewert. Im Budget 2025 wird mit CHF 60'000.00 weniger Anschlussgebühren gerechnet, welche zu 100% eingelegt werden.

### 3.2.6 Erläuterungen zur Entwicklung Transferaufwand 36

	<b>Budget 2025</b>	<b>Budget 2024</b>	<b>Rechnung 2023</b>
<b>36</b>   <b>Transferaufwand</b>	<b>CHF 8'167'100.00</b>	<b>CHF 7'595'100.00</b>	<b>CHF 7'195'396.72</b>
Veränderung Budget/Vorjahresrechnung in CHF		CHF +572'000.00	CHF +971'703.28
Veränderung Budget/Vorjahresrechnung in %		+7.53%	+13.50%

Der Transferaufwand liegt rund 7.5% über dem Vorjahresbudget und gut 13% über der Vorjahresrechnung. Die Abweichung ist wie folgt zu begründen:

- Mehraufwand Lastenausgleich Sozialhilfe.
- Mehraufwand Betriebsbeiträge an Schulverband Hilterfingen.
- Höhere Zahlung in den Finanzausgleich Disparitätenabbau (Ausgleich für finanzschwache Gemeinden) aufgrund Zunahme Steuerertrag. Für die Berechnung sind die drei vorangehenden Jahre massgebend.

### 3.2.7 Erläuterungen zur Entwicklung ausserordentlicher Aufwand 38

	<b>Budget 2025</b>	<b>Budget 2024</b>	<b>Rechnung 2023</b>
<b>38</b>   <b>Ausserordentlicher Aufwand</b>	<b>CHF 223'500.00</b>	<b>CHF 271'300.00</b>	<b>CHF 2'624'873.15</b>
Veränderung Budget/Vorjahresrechnung in CHF		CHF -47'800.00	CHF -2'401'373.15
Veränderung Budget/Vorjahresrechnung in %		-17.62%	-91.49%

Der ausserordentliche Aufwand liegt 17.62 % oder CHF 47'800.00 unter dem Vorjahresbudget.

Als ausserordentlicher Aufwand und Ertrag werden im Wesentlichen die Einlagen und Entnahmen in und aus der finanzpolitischen Reserve sowie für den Werterhalt der Liegenschaften im Finanzvermögen und Verwaltungsvermögen gebucht. In der Jahresrechnung 2023 wurde eine gesetzlich vorgeschriebene Einlage in die finanzpolitische Reserve von CHF 1'504'242.85 sowie eine Einlage in die Vorfinanzierung Verwaltungsvermögen von CHF 999'900.00 getätigt. Dies erklärt die grosse Abweichung zur Jahresrechnung 2023. Der Ertragsüberschuss des Budgets 2025 in der Höhe von CHF 118'500.00 wurde als Einlage in den Werterhalt Verwaltungsvermögen vorgesehen (Vorjahresbudget = CHF 161'800.00). Diese Vorfinanzierung dient unter anderem dazu, künftige Abschreibungen des Verwaltungsvermögens zu entnehmen und dadurch die Erfolgsrechnung zu entlasten. Die Einlage in den Werterhalt Liegenschaften Finanzvermögen wurde gestützt auf das Reglement mit 2% des GVB-Wertes der Liegenschaften im Finanzvermögen vorgenommen.

### 3.2.8 Erläuterungen zur Entwicklung Fiskalertrag 40

	<b>Budget 2025</b>	<b>Budget 2024</b>	<b>Rechnung 2023</b>
<b>40</b>   <b>Fiskalertrag</b>	<b>CHF 10'001'200.00</b>	<b>CHF 9'785'100</b>	<b>CHF 10'639'818.10</b>
Veränderung Budget/Vorjahresrechnung in CHF		CHF +216'100.00	CHF -638'618.10
Veränderung Budget/Vorjahresrechnung in %		+2.21%	-6.00%

Der Fiskalertrag liegt 2.21% oder CHF 216'100.00 über dem Vorjahresbudget. Der allgemeine Zuwachs 2025 gegenüber dem laufenden Steuerjahr wurde mit einem Faktor von +1.50% gerechnet. Bei den Vermögenssteuern wird mit einem Zuwachs von 1.5% für das Budget 2025 gerechnet.

Als Basis für die Berechnung der Steuereinnahmen dienen die Vorjahresstatistiken, die Zuwachsprognosen des Kantons Bern und der Kantonalen Planungsgruppe KPG Bern, die Einwohnerzahlen sowie die Anzahl der Steuerpflichtigen Personen in der Gemeinde sowie die Hochrechnung des laufenden Steuerjahres 2024.

### 3.2.9 Erläuterungen zur Entwicklung Entgelte 42

		<b>Budget 2025</b>	<b>Budget 2024</b>	<b>Rechnung 2023</b>
<b>42</b>	<b>Entgelte</b>	<b>CHF 2'361'600.00</b>	<b>CHF 2'332'800</b>	<b>CHF 2'513'386.25</b>
	<i>Veränderung Budget/Vorjahresrechnung in CHF</i>		<i>CHF +28'800.00</i>	<i>CHF -151'786.25</i>
	<i>Veränderung Budget/Vorjahresrechnung in %</i>		<i>+1.23%</i>	<i>-6.04%</i>

Die Entgelte liegen 1.23% oder CHF 28'800.00 über dem Vorjahresbudget.

Die Feuerwehersatzabgabe wurden aufgrund des Jahresergebnis 2023 im Budget 2025 angehoben.

Gegenüber der Rechnung 2023 wurde im Budget 2025 mit einem tieferen Ertrag aus Anschlussgebühren Wasser und Abwasser gerechnet. Dieser Faktor liegt in starker Abhängigkeit zur baulichen Entwicklung der Gemeinde.

### 3.2.10 Erläuterungen zur Entwicklung Finanzertrag 44

		<b>Budget 2025</b>	<b>Budget 2024</b>	<b>Rechnung 2023</b>
<b>44</b>	<b>Finanzertrag</b>	<b>CHF 428'100.00</b>	<b>CHF 425'900.00</b>	<b>CHF 486'631.50</b>
	<i>Veränderung Budget/Vorjahresrechnung in CHF</i>		<i>CHF +2'200.00</i>	<i>CHF -58'531.50</i>
	<i>Veränderung Budget/Vorjahresrechnung in %</i>		<i>+0.52%</i>	<i>-12.03</i>

Der Finanzertrag entspricht mit einem Mehrertrag von 0.52% oder CHF 2'200.00 praktisch dem Vorjahresbudget.

Bei den intern verrechneten Zinsen an die Spezialfinanzierungen und Sonderrechnungen wurden die Zinsen der aktuellen Zinslage angepasst und mit 1.5% berechnet.

### 3.2.11 Erläuterungen zur Entwicklung Transferertrag 46

		<b>Budget 2025</b>	<b>Budget 2024</b>	<b>Rechnung 2023</b>
<b>46</b>	<b>Transferertrag</b>	<b>CHF 1'513'500.00</b>	<b>CHF 1'327'500.00</b>	<b>CHF 1'352'052.95</b>
	<i>Veränderung Budget/Vorjahresrechnung in CHF</i>		<i>CHF +186'000.00</i>	<i>CHF +161'447.05</i>
	<i>Veränderung Budget/Vorjahresrechnung in %</i>		<i>+14.01%</i>	<i>+11.94</i>

Der Transferertrag liegt mit 14.01% oder CHF 186'000.00 über dem Budget 2024.

Der Ertrag stammt aus Verrechnung von Dienstleistungen zwischen dem Steuerhaushalt und den spezialfinanzierten Bereichen und Entschädigungen von Gemeinden, Kantonen und Konkordaten sowie Entnahmen aus dem Eigenkapital.

### 3.2.12 Erläuterungen zur Entwicklung ausserordentlicher Ertrag 48

		<b>Budget 2025</b>	<b>Budget 2024</b>	<b>Rechnung 2023</b>
<b>48</b>	<b>Ausserordentlicher Ertrag</b>	<b>CHF 357'400.00</b>	<b>CHF 360'400.00</b>	<b>CHF 365'659.80</b>
	<i>Veränderung Budget/Vorjahresrechnung in CHF</i>		<i>CHF -3'000.00</i>	<i>CHF -8'259.80</i>
	<i>Veränderung Budget/Vorjahresrechnung in %</i>		<i>-0.83%</i>	<i>-2.26</i>

Der ausserordentliche Ertrag entspricht mit 0.83% oder CHF 3'600.00 praktisch dem Budgetwert 2024.

Die Entnahme aus der Neubewertungsreserve ist identisch mit dem Vorjahresbudget. Die erfolgswirksame Auflösung der Neubewertungsreserve ist identisch mit dem Vorjahresbudget und wird im Jahr 2025 abgeschlossen sein. Die temporären buchmässigen Mehrerträge werden ab dem Jahr 2026 wegfallen.

### 3.2.13 Interne Verrechnungen (Aufwand und Ertrag) Sachgruppen 39/49

Die internen Verrechnungen bezwecken die Stärkung des Kostendenkens und der Eigenverantwortlichkeit durch eine angemessene Ermittlung des verursachten Aufwands und des erzielten Ertrags in der jeweiligen Kostenstelle. Dadurch wird die wirtschaftliche Aufgabenerfüllung sichergestellt und eine hohe Kostentransparenz erzielt. Aufwand und Ertrag sind deckungsgleich und sind ergebnisneutral.

### 3.2.14 Erfolgsrechnung nach Funktionen; Erläuterung wesentliche Abweichungen

Erfolgsrechnung nach Funktionen in CHF		Budget 2025		Budget 2024		Abweichung zu Budget 2024
		Aufwand	Ertrag	Aufwand	Ertrag	+ Verschlechterung - Verbesserung
<b>0</b>	<b>Allgemeine Verwaltung</b> <i>Nettoaufwand</i>	2'156'200	208'000 <i>1'948'200</i>	2'238'100	222'000 <i>2'016'100</i>	- 67'900
<b>1</b>	<b>Öffentliche Ordnung und Sicherheit, Verteidigung</b> <i>Nettoaufwand</i>	261'600	241'400 <i>20'200</i>	239'800	211'500 <i>28'300</i>	- 8'100
<b>2</b>	<b>Bildung</b> <i>Nettoaufwand</i>	3'468'400	901'800 <i>2'566'600</i>	3'043'400	766'500 <i>2'276'900</i>	+ 289'700
<b>3</b>	<b>Kultur, Sport und Freizeit, Kirche</b> <i>Nettoaufwand</i>	504'900	34'400 <i>470'500</i>	511'600	41'400 <i>470'200</i>	+ 300
<b>4</b>	<b>Gesundheit</b> <i>Nettoaufwand</i>	2'000	<i>2'000</i>	20'300	<i>20'300</i>	- 18'300
<b>5</b>	<b>Soziale Sicherheit</b> <i>Nettoaufwand</i>	2'496'600	83'900 <i>2'412'700</i>	2'295'100	60'300 <i>2'234'800</i>	+ 177'900
<b>6</b>	<b>Verkehr, Nachrichtenübermittlung</b> <i>Nettoaufwand</i>	1'803'900	554'900 <i>1'249'000</i>	1'777'700	479'100 <i>1'298'600</i>	- 49'600
<b>7</b>	<b>Umweltschutz und Raumordnung</b> <i>Nettoaufwand</i>	2'602'400	2'313'600 <i>288'800</i>	2'511'900	2'245'200 <i>266'700</i>	+ 22'100
<b>8</b>	<b>Volkswirtschaft</b> <i>Nettoaufwand</i>	85'200	77'700 <i>7'500</i>	86'400	78'200 <i>8'200</i>	- 700
<b>9</b>	<b>Finanzen und Steuern</b> <i>Nettoertrag</i>	1'897'300 <i>8'965'500</i>	10'862'800	1'998'000 <i>8'620'100</i>	10'618'100	- 345'400

## **0 Allgemeine Verwaltung**

Der Nettominderaufwand zum Budget 2024 beträgt CHF 67'900.00 oder 3.37%. Somit liegt der Aufwand im Bereich des Vorjahresbudgets.

Auf der Lohnsumme wurde mit einem Teuerungszuwachs von 1.5% und weiteren 2.0% für funktionsbezogene Gehalts-Anpassungen gestützt auf das Personalreglement, gerechnet. Die Sozialversicherungsbeiträge liegen in direkter Abhängigkeit zur Lohnsumme. Aufgrund der tieferen Altersstruktur liegen die Löhne der Verwaltung leicht unter dem Vorjahreswert. Die Gärtnerarbeiten für den Unterhalt Bäume, Sträucher wurde neu ausgeschrieben. Im Budget ist neu ein Betrag für die Baumpflege berücksichtigt, die Arbeiten sind auf die nächsten fünf Jahre aufgeteilt.

## **1 Öffentliche Ordnung, Sicherheit und Verteidigung**

Der Nettominderaufwand der Funktion Öffentliche Sicherheit beträgt zum Vorjahresbudget CHF 8'100.00.

1500 Feuerwehr: Der Bereich Feuerwehr wurde per 01.01.2023 an die Sitzgemeinde Hilterfingen ausgelagert. Die Feuerwehrrersatzabgaben werden der Sitzgemeinde für die Aufgabenerfüllung Feuerwehr weitergeleitet.

## **2 Bildung**

Der budgetierte Nettoaufwand 2025 im Bereich Bildung liegt um CHF 289'700.00 oder 12.72% über dem Budgetwert 2024.

- Höhere Beiträge an den Schulverband für den Betrieb (insbesondere der Defizitausgleich fällt höher aus, infolge Anstiegs des Anteils an die Lehrerbesoldung).
- Neu wird der Beitrag an den Freizeitsport der Funktion Schule belastet (bisher Funktion 3410 Sport).
- Die Tagesbetreuung wird nach effektiven Betreuungsstunden abgerechnet, der Budgetwert 2025 wurde gemäss Jahresrechnung 2023 angepasst und liegt mit CHF 48'300.00 unter dem Vorjahreswert.
- Neuorganisation Finanzverwaltung Schulverband sowie eine neue zusätzliche 75%-Stelle für die Hauswartung mit Auswirkung auf Löhne und Sozialversicherungen.
- Die Funktion Schulliegenschaften mit einem Gesamtnettoaufwand von CHF 245'300.00 beinhaltet die Kosten Schulhaus Seeplatz für Hauswartung Lohnkosten, Material Reinigung, Unterhalt der Liegenschaft und die hohen Abschreibungen aus dem Neubau Schulhaus Friedbühl sowie der Sanierung der Schulanlage Seeplatz von CHF 508'700.00. Diese wurden im aktuellen Budgetjahr aufgrund des guten Ergebnisses, nicht der Vorfinanzierung Werterhalt Verwaltungsvermögen entnommen und führen zu einer wesentlichen buchmässigen Belastung der Erfolgsrechnung. Die Infrastrukturbeiträge in der Höhe von CHF 402'200.00 werden neu über die Funktion Liegenschaften eingenommen und entsprechend budgetiert.

## **3 Kultur, Sport, Freizeit und Kirche**

Der Nettoaufwand im Budget 2025 fällt um CHF 300.00 oder 0.06% höher aus als im Budget 2024.

3290 übrige Kultur: Der Mehraufwand beträgt CHF 12'800.00 und beinhaltet die Aufwendungen für die Bundesfeier, die Jungbürgerfeier, den Beitrag an den Sommermärit sowie den Beitrag an das Schloss.

3410 Sport: Der Minderaufwand gegenüber dem Vorjahr beträgt CHF 32'000.00. Der Beitrag an den Schulverband für den Freizeitsport wird neu der Funktion Bildung belastet.



3420 Freizeit: Der Mehraufwand liegt um CHF 16'000.00 über dem Vorjahreswert. Die Grünpflege wird seit 2024 durch den Werkhof ausgeführt. Die interne Verrechnung war im Budget 2024 noch nicht berücksichtigt, diese erhöht sich um CHF 18'300.00 zu Gunsten der Funktion 6150 Strassen. Die Baukosten für die Gesamtsanierung Spielplatz Längenschachen sind in der Investitionsrechnung 2025 eingestellt und belasten die Erfolgsrechnung mit Abschreibungen von CHF 8'500.00.

#### **4 Gesundheit**

Im Budget 2025 wird mit einem Nettominderaufwand von CHF 18'300.00 gerechnet. In dieser Funktion werden die Beiträge an die Spitex, Lungenliga und Pilzkontrolle budgetiert. Im Vorjahresbudget war die Anschaffung von 3 Defibrillatoren inklusive Ausbildung berücksichtigt.

#### **5 Soziale Sicherheit**

Der Nettoaufwand Soziale Sicherheit liegt CHF 177'900.00 oder 7.96% über dem Budget 2024.

5320 Ergänzungsleistungen AHV/IV: Mehraufwand von CHF 62'500.00 infolge höherem vom Kanton gemeldeter pro Kopf Beitrag im Vergleich zum Budget 2024.

5451 Kinderkrippen und Kinderhorte: Der Gemeindeverband übernimmt seit 2019 alle Aufgaben im Zusammenhang mit der Abwicklung der Betreuungsgutscheine für die Anschlussgemeinden. Der Beitrag liegt aufgrund steigender Anfragen um CHF 19'000.00 über dem Vorjahreswert. Der Kanton beteiligt sich an den Aufwendungen mit ca. 80%.

5799: Lastenausgleich Sozialhilfe: Mehraufwand von CHF 121'700.00 aufgrund höherem pro Kopf Beitrag und höherer Bevölkerungszahl gemäss Finanzplanungshilfe Kanton Bern.

Der Beitrag an den Regionalen Sozialdienst Oberhofen liegt mit CHF 176'100.00 im Bereich des Vorjahreswertes.

#### **6 Verkehr und Nachrichtenübermittlung**

Der budgetierte Nettoaufwand 2025 liegt im Vergleich zum Budget 2024 um CHF 49'600.00 oder 3.82% tiefer.

6150 Gemeindestrassen: Auf der Lohnsumme wurde mit einem Teuerungszuwachs von 2.0% und weiteren 2% für funktionsbezogene Gehalts-Anpassungen gestützt auf das Personalreglement, gerechnet. Die Sozialversicherungsbeiträge liegen in direkter Abhängigkeit zur Lohnsumme.

Das Konto Anschaffungen Maschinen, Geräte und Fahrzeuge liegt um CHF 46'800.00 tiefer, im Vorjahresbudget waren einmalige Anschaffungen eingerechnet. Die Unterhaltskonten Strassen, Verkehrswege sowie Unterhalt Bäume und Sträucher liegen CHF 8'600.00 unter dem Vorjahreswert. Grössere Unterhaltsarbeiten werden über die Investitionsrechnung ausgeführt und belasten die Erfolgsrechnung durch Abschreibungen. Die höheren Abschreibungen von CHF 28'800.00 sind in Abhängigkeit zur Investitionstätigkeit im Budget berücksichtigt (Ersatz Bobcat sowie Belagssanierungen Gemeindestrasse und Umrüstung Strassenbeleuchtung).

6155 Parkhaus: Der Nettoaufwand liegt CHF 5'100.00 oder 3.71% über dem Vorjahreswert (ohne Ablieferung an die Hauptrechnung). Bei den Dienstleistungen Dritter ist die Kontrolle des ruhenden Verkehrs der öffentlichen Parkplätze und des Parkhauses eingestellt. Die Kosten liegen leicht unter dem Vorjahreswert. Das Konto Unterhalt Bäume, Sträucher liegt um CHF 45'800.00 höher als im Vorjahr. Neu werden die Gärtnerarbeiten bei den Parkplätzen diesem Konto belastet. Weiter sind in den Baumpflegearbeiten ein Baumersatz beim Seeplatz vorgesehen. Der Ablieferungsbetrag an die Hauptrechnung liegt CHF 5'700.00 über dem Vorjahr. Der Ertragsüberschuss zu

Gunsten der Spezialfinanzierung Parkhaus/Parkplätze (Bestand per 31.12.2023 = CHF 1'447'771.08) fällt gegenüber dem Budgetwert 2024 um CHF 15'300.00 tiefer aus.

6290 Öffentlicher Verkehr: Der Nettoaufwand liegt CHF 2'000.00 oder 0.46% über dem Vorjahreswert. In dieser Funktion wird der Beitrag an den Einkaufsbus Bloch mit CHF 4'700.00 berücksichtigt.

6291 der Gemeindeanteil Öffentlicher Verkehr erhöht sich um CHF 4'600.00 aufgrund höherem Kosten-Anteil pro ÖV-Punkt und höherem Kostenanteil pro Einwohner/in gestützt auf die Finanzplanungshilfe des Kantons Bern (die ÖV-Punkte berechnen sich aufgrund der Anzahl Zu- und Abfahrten Haltestellen auf dem Gemeindegebiet).

### **7 Umweltschutz und Raumordnung**

Der Nettoaufwand fällt um CHF 22'100.00 oder 8.29% höher aus als im Vorjahr. Die in diesem Bereich enthaltenen Spezialfinanzierungen werden separat begründet.

### **8 Volkswirtschaft**

Der Nettominderaufwand beträgt CHF 700.00 und liegt somit 8.54% unter dem Vorjahreswert.

In dieser Funktion werden die Aufwendungen und Erträge für Landwirtschaft, Alpwirtschaft, Forstwirtschaft, Tourismus, Elektrizität und Kühlhaus eingestellt. Die Positionen bleiben im Budgetjahr 2025 praktisch unverändert.

### **9 Finanzen und Steuern**

Der Nettomehrertrag beläuft sich auf CHF 345'400.00 oder 4.01% gegenüber dem Budgetbetrag 2024. Grundlage für die Berechnungen bildet die Finanzplanungshilfe. Als Basis für die Berechnung werden die Vorjahresstatistiken, die Zuwachsprognosen des Kantons Bern, die Einwohnerzahlen sowie die Anzahl der Steuerpflichtigen Personen in der Gemeinde sowie die bauliche Entwicklung herangezogen. Trotz der Senkung der Steueranlage von 1.59 Einheiten auf 1.54 Einheiten wird bei den Einkommenssteuern mit einem leichten Zuwachs von CHF 160'000.00 gegenüber dem Vorjahreswert gerechnet. Einkalkuliert ist die Zunahme der Anzahl Steuerpflichtigen aufgrund der Bautätigkeit.

Die anderen Steuerarten sind schwer voraussehbar und die budgetierten Beträge basieren auf den Erfahrungswerten der letzten Jahre.

Übersicht über die Beiträge in den Finanz- und Lastenausgleich

		<b>Budget 2025</b>	<b>Budget 2024</b>	<b>Rechnung 2023</b>
5320	Ergänzungsleistungen EL	CHF 618'500	CHF 556'000	CHF 525'545
5410	Familienzulagen FaZu	CHF 12'400	CHF 12'400	CHF 7'451
5799	LA Sozialhilfe	CHF 1'517'900	CHF 1'396'200	CHF 1'213'361
6291	LA Öffentlicher Verkehr	CHF 423'600	CHF 419'000	CHF 390'472
9300	LA Neue Aufgabenteilung	CHF 448'500	CHF 452'200	CHF 452'260
	<b>Total Lastenverteiler</b>	<b>CHF 3'020'900</b>	<b>CHF 2'835'800</b>	<b>CHF 2'589'089</b>
9300	Disparitätenabbau	CHF 1'006'300	CHF 940'200	CHF 837'324
9300	Zuschuss soziodemografische Lasten	CHF - 26'000	CHF - 25'000	CHF - 26'970
	<b>Total Finanzausgleich</b>	<b>CHF 980'300</b>	<b>CHF 915'200</b>	<b>CHF 810'354</b>
	<b>Total Lastenverteiler / Finanzausgleich</b>	<b>CHF 4'001'200</b>	<b>CHF 3'751'000</b>	<b>CHF 3'399'443</b>
Veränderung Budget/Vorjahresrechnung in CHF			CHF +250'200	CHF +601'757
Veränderung Budget/Vorjahresrechnung in %			+6.67%	+17.70%

Übersicht über die direkten Steuereinnahmen der natürlichen Personen

		<b>Budget 2025</b>	<b>Budget 2024</b>	<b>Rechnung 2023</b>
4000	Direkte Steuern natürliche Personen, Einkommenssteuern	CHF 6'578'700	CHF 6'397'700	CHF 6'719'126.10
4001	Direkte Steuern natürliche Personen, Vermögenssteuern	CHF 1'558'100	CHF 1'580'100	CHF 1'497'191.60
4002	Direkte Steuern natürliche Personen, Quellensteuern	CHF 120'900	CHF 90'900	CHF 233'643.70
	<b>Total Steuern natürliche Personen</b>	<b>CHF 8'257'700</b>	<b>CHF 8'068'700</b>	<b>CHF 8'449'961.40</b>
Veränderung Budget/Vorjahresrechnung in CHF			CHF +189'000	CHF -192'261.40
Veränderung Budget/Vorjahresrechnung in %			+2.34%	-2.28%

Übersicht über die direkten Steuereinnahmen der juristischen Personen

		<b>Budget 2025</b>	<b>Budget 2024</b>	<b>Rechnung 2023</b>
4010	Direkte Steuern juristische Personen, Gewinnsteuern	CHF 206'000	CHF 340'000	CHF 4'411.80
4011	Direkte Steuern juristische Personen, Kapitalsteuern	CHF 500	CHF 400	CHF 10'687.10
4019	Direkte Steuern juristische Personen, übrige direkte Steuern	CHF 0	CHF 0	CHF 0
	<b>Total Steuern juristische Personen</b>	<b>CHF 206'500</b>	<b>CHF 340'400</b>	<b>CHF 15'098.90</b>
Veränderung Budget/Vorjahresrechnung in CHF			CHF -133'900	CHF +191'401.10
Veränderung Budget/Vorjahresrechnung in %			-39.34%	+1'267.65%

### 3.3 Spezialfinanzierungen

#### 3.3.1 Parkhaus/Parkplätze

<b>Ertragsüberschuss Budget 2025</b>	<b>Ertragsüberschuss Budget 2024</b>	<b>Ertragsüberschuss Rechnung 2023</b>	<b>Veränderung gegenüber Budget 2024</b>	<b>Veränderung gegenüber Rechnung 2023</b>
CHF 55'800	CHF 71'100	CHF 111'474.69	CHF -15'300	CHF -55'674.69

Im Bereich der Spezialfinanzierung Parkhaus/Parkplätze wird mit einem Ertragsüberschuss von CHF 55'800.00 gerechnet. Der Stand der Reserve Rechnungsausgleich beträgt per 31.12.2023; CHF 1'447'771.08.

#### 3.3.2 Wasserversorgung

<b>Aufwandüberschuss Budget 2025</b>	<b>Aufwandüberschuss Budget 2024</b>	<b>Ertragsüberschuss Rechnung 2023</b>	<b>Veränderung gegenüber Budget 2024</b>	<b>Veränderung gegenüber Rechnung 2023</b>
CHF -64'200	CHF -53'100	CHF 66'401.99	CHF -11'100	CHF -130'601.99

Die Spezialfinanzierung Wasserversorgung weist einen budgetierten Aufwandüberschuss von CHF 64'200.00 aus. Die Reserven für den Rechnungsausgleich (Eigenkapital) betragen per 31.12.2023 CHF 840'731.67, der Bestand Werterhalt beträgt per 31.12.2023 CHF 3'248'234.40.

#### 3.3.3 Abwasserentsorgung

<b>Ertragsüberschuss Budget 2025</b>	<b>Aufwandüberschuss Budget 2024</b>	<b>Ertragsüberschuss Rechnung 2023</b>	<b>Veränderung gegenüber Budget 2024</b>	<b>Veränderung gegenüber Rechnung 2023</b>
CHF 76'500	CHF -5'700	CHF 27'948.72	CHF +82'200	CHF +48'551.28

Die Spezialfinanzierung Abwasserentsorgung weist einen Ertragsüberschuss von CHF 76'500.00 auf. Der Stand der Reserven Rechnungsausgleich beträgt per 31.12.2023: CHF 1'194'168.04. Der Stand Werterhalt beläuft sich per 31.12.2023 auf CHF 3'603'047.49.

### 3.3.4 Abfallentsorgung

<b>Ertragsüberschuss Budget 2025</b>		<b>Ertragsüberschuss Budget 2024</b>		<b>Ertragsüberschuss Rechnung 2023</b>		<b>Veränderung gegenüber Budget 2024</b>		<b>Veränderung gegenüber Rechnung 2023</b>	
CHF	46'100	CHF	28'100	CHF	54'413.21	CHF	+18'000	CHF	-8'313.21

Die Spezialfinanzierung Abfallentsorgung weist im Budget 2025 einen Ertragsüberschuss von CHF 46'100.00 aus. Der Stand der Reserve Rechnungsausgleich beträgt per 31.12.2023: CHF 410'117.71.

### 3.4 Investitionen

#### Geplante Investitionsprojekte Budget 2025

<b>Steuerhaushalt netto</b>	<b>CHF 2'434'100</b>
Halle am Riderbach, Dachsanierung	CHF 70'000
Schulraum, Projekt Friedbühl, Anteil 2025	CHF 1'031'000
Beiträge aus Lotteriefonds an Friedbühl	CHF -70'000
Sanierung Schulhaus Seeplatz	CHF 800'000
Sanierung Dach altes Gebäude Friedbühl	CHF 93'000
Einmalvergütung PV-Anlage	CHF -25'000
Schulhaus Friedbühl Neubau Mobiliar	CHF 12'000
Gesamtsanierung Spielplatz Längenschachen	CHF 85'000
Unterhalt Strassen allgemein	CHF 220'000
Modernisierung Strassenbeleuchtung, Umbau und Teilersatz, Planung	CHF 50'000
Werkleitungersatz Fussweg Friedbühl und Schneckenbühlstrasse (Anteil Strasse)	CHF 50'000
Neuanschaffung Bagger	CHF 70'000
Aufbahrungshalle, Sanierung Flachdach	CHF 130'000
Aufbahrungshalle, Sanierung Flachdach, Beitrag Hilterfingen	CHF -81'900
<b>Spezialfinanzierung Parkhaus / Parkplätze</b>	<b>CHF 15'000</b>
Gesamtsanierung Spielplatz Längenschachen, Anteil Parkplätze	CHF 15'000
<b>Spezialfinanzierung Wasserversorgung</b>	<b>CHF 2'147'000</b>
GWP: Neubau Reservoir Burghalde	CHF 1'400'000
Leitungssanierungen GWP	CHF 300'000
Erschliessung Niesenblick	CHF 10'000

Wasserzusammenschluss Oertli (Sigriswil)	CHF	300'000
Werkleitungersatz Fussweg Friedbühl und Schneckenbühlstrasse (Anteil Wasser)	CHF	137'000
<b>Spezialfinanzierung Abwasserentsorgung</b>	<b>CHF</b>	<b><u>584'100</u></b>
Leitungssanierungen GEP	CHF	300'000
Generelle Entwässerungsplanung, Überarbeitung	CHF	32'000
ARA Thunersee, Anteil Werterhalt und Projektkosten	CHF	252'100
<b>Total Investitionsvolumen netto 2025</b>	<b>CHF</b>	<b>5'180'200</b>

In der Investitionsrechnung werden Ausgaben und Einnahmen des Verwaltungsvermögens mit mehrjähriger Nutzungsdauer, unter Berücksichtigung der gemäss Gemeindeverordnung geltenden Aktivierungsgrenzen, verbucht. Das Investitionsbudget ist eine Absichtserklärung. Die Ausgaben werden erst verbindlich, wenn das zuständige Organ den notwendigen Verpflichtungskredit genehmigt hat.

## 4 Ergebnis

### 4.1 Allgemeine Übersicht

	<b>Budget 2025</b>	<b>Budget 2024</b>	<b>Rechnung 2023</b>
Jahresergebnis ER Gesamthaushalt	CHF 114'200	CHF 40'400	CHF 260'238.61
Jahresergebnis ER Allgemeiner Haushalt	CHF 0	CHF 0	CHF 0.00
Jahresergebnis gesetzliche Spezialfinanzierungen	CHF 114'200	CHF 40'400	CHF 260'238.61
Steuerertrag natürliche Personen	CHF 8'257'700	CHF 8'068'700	CHF 8'449'961.40
Steuerertrag juristische Personen	CHF 206'500	CHF 340'400	CHF 15'098.90
Liegenschaftssteuer	CHF 890'000	CHF 880'000	CHF 901'153.80
Nettoinvestitionen	CHF 5'180'200	CHF 6'033'000	CHF 6'587'835.45

### 4.2 Übersicht Gesamtergebnis der Gemeinde (exkl. interne Verrechnungen)

#### 4.2.1 Erfolgsrechnung

Betrieblicher Aufwand	CHF 14'657'000
Betrieblicher Ertrag	CHF 14'312'400
<i>Ergebnis aus betrieblicher Tätigkeit</i>	<i>CHF -344'600</i>
Finanzaufwand	CHF 103'200
Finanzertrag	CHF 428'100
<i>Ergebnis aus Finanzierung</i>	<i>CHF 324'900</i>
<b>Operatives Ergebnis</b>	<b>CHF -19'700</b>
Ausserordentlicher Aufwand	CHF 223'500
Ausserordentlicher Ertrag	CHF 357'400
<i>Ausserordentliches Ergebnis</i>	<i>CHF 133'900</i>
<b>Gesamtergebnis Erfolgsrechnung</b>	<b>CHF 114'200</b>

#### 4.2.2 Investitionsrechnung

Investitionsausgaben	CHF 5'357'100
Investitionseinnahmen	CHF 176'900
Ergebnis Investitionsrechnung	CHF 5'180'200



#### 4.2.3 Finanzierungsergebnis

<b>Selbstfinanzierung:</b>	
Gesamtergebnis Erfolgsrechnung	CHF 114'200
Abschreibungen Verwaltungsvermögen	CHF 1'128'600
Einlagen Fonds und Spezialfinanzierungen	CHF 774'400
Entnahmen Fonds und Spezialfinanzierungen	CHF - 378'100
Wertberichtigungen Darlehen VV	CHF 0
Wertberichtigungen Beteiligungen VV	CHF 21'500
Abschreibungen Investitionsbeiträge	CHF 41'600
Zusätzliche Abschreibungen	CHF 0
Einlagen in das Eigenkapital	CHF 223'500
Entnahmen aus dem Eigenkapital	CHF - 357'400
<b>Selbstfinanzierung</b>	<b>CHF 1'568'300</b>
<b>Nettoinvestitionen:</b>	
Ergebnis Investitionsrechnung	CHF - 5'180'200
<b>Finanzierungsergebnis</b> (+ = Finanzierungsüberschuss / - = Finanzierungsfehlbetrag)	<b>CHF - 3'611'900</b>

Das Finanzierungsergebnis weist aufgrund der hohen Investitionstätigkeit einen Finanzierungsfehlbetrag im Budgetjahr auf.

#### 4.3 Ergebnis Steuerfinanzierter Haushalt (exkl. interne Verrechnung und exkl. Spezialfinanzierungen)

Betrieblicher Aufwand	CHF 12'432'800
Betrieblicher Ertrag	CHF 12'021'400
<i>Ergebnis aus betrieblicher Tätigkeit</i>	<i>CHF -411'400</i>
Finanzaufwand	CHF 86'800
Finanzertrag	CHF 364'300
<i>Ergebnis aus Finanzierung</i>	<i>CHF 277'500</i>
<b>Operatives Ergebnis</b>	<b>CHF -133'900</b>
Ausserordentlicher Aufwand	CHF 223'500
Ausserordentlicher Ertrag	CHF 357'400
<i>Ausserordentliches Ergebnis</i>	<i>CHF 133'900</i>
<b>Gesamtergebnis Erfolgsrechnung Steuerfinanzierter Haushalt</b>	<b>CHF 0</b>

#### 4.4 Ergebnis Spezialfinanzierung Parkhaus/Parkplätze

Betrieblicher Aufwand	CHF	294'800
Betrieblicher Ertrag	CHF	347'000
<i>Ergebnis aus betrieblicher Tätigkeit</i>	<i>CHF</i>	<i>52'200</i>
Finanzaufwand	CHF	0
Finanzertrag	CHF	3'600
<i>Ergebnis aus Finanzierung</i>	<i>CHF</i>	<i>3'600</i>
<b>Operatives Ergebnis</b>	<b>CHF</b>	<b>55'800</b>
Ausserordentlicher Aufwand	CHF	0
Ausserordentlicher Ertrag	CHF	0
<i>Ausserordentliches Ergebnis</i>	<i>CHF</i>	<i>0</i>
<b>Gesamtergebnis Erfolgsrechnung Parkhaus/Parkplätze</b>	<b>CHF</b>	<b>55'800</b>

#### 4.5 Ergebnis Spezialfinanzierung Wasserversorgung

Betrieblicher Aufwand	CHF	880'600
Betrieblicher Ertrag	CHF	832'800
<i>Ergebnis aus betrieblicher Tätigkeit</i>	<i>CHF</i>	<i>-47'800</i>
Finanzaufwand	CHF	16'400
Finanzertrag	CHF	0
<i>Ergebnis aus Finanzierung</i>	<i>CHF</i>	<i>-16'400</i>
<b>Operatives Ergebnis</b>	<b>CHF</b>	<b>-64'200</b>
Ausserordentlicher Aufwand	CHF	0
Ausserordentlicher Ertrag	CHF	0
<i>Ausserordentliches Ergebnis</i>	<i>CHF</i>	<i>0</i>
<b>Gesamtergebnis Erfolgsrechnung Wasserversorgung</b>	<b>CHF</b>	<b>-64'200</b>

#### 4.6 Ergebnis Spezialfinanzierung Abwasserentsorgung

Betrieblicher Aufwand	CHF	722'600
Betrieblicher Ertrag	CHF	746'200
<i>Ergebnis aus betrieblicher Tätigkeit</i>	<i>CHF</i>	<i>-23'600</i>
Finanzaufwand	CHF	0
Finanzertrag	CHF	52'900
<i>Ergebnis aus Finanzierung</i>	<i>CHF</i>	<i>52'900</i>
<b>Operatives Ergebnis</b>	<b>CHF</b>	<b>76'500</b>
Ausserordentlicher Aufwand	CHF	0
Ausserordentlicher Ertrag	CHF	0
<i>Ausserordentliches Ergebnis</i>	<i>CHF</i>	<i>0</i>
<b>Gesamtergebnis Erfolgsrechnung Abwasserentsorgung</b>	<b>CHF</b>	<b>76'500</b>

#### 4.7 Ergebnis Spezialfinanzierung Abfallentsorgung

Betrieblicher Aufwand	CHF	326'200
Betrieblicher Ertrag	CHF	365'000
<i>Ergebnis aus betrieblicher Tätigkeit</i>	<i>CHF</i>	<i>38'800</i>
Finanzaufwand	CHF	0
Finanzertrag	CHF	7'300
<i>Ergebnis aus Finanzierung</i>	<i>CHF</i>	<i>7'300</i>
<b>Operatives Ergebnis</b>	<b>CHF</b>	<b>46'100</b>
Ausserordentlicher Aufwand	CHF	0
Ausserordentlicher Ertrag	CHF	0
<i>Ausserordentliches Ergebnis</i>	<i>CHF</i>	<i>0</i>
<b>Gesamtergebnis Erfolgsrechnung Abfallentsorgung</b>	<b>CHF</b>	<b>46'100</b>

## 5 Antrag Gemeinderat

---

Der Gemeinderat unterbreitet der Gemeindeversammlung Oberhofen vom 11. November 2024 folgende Anträge:

- a) Genehmigung der Steueranlage für die Gemeindesteuern von 1.54 Einheiten
- b) Genehmigung der unveränderten Steueranlage für die Liegenschaftssteuern von 1.0‰ des amtlichen Wertes
- c) Genehmigung des Budgets 2025 mit einem Ertragsüberschuss im Gesamthaushalt von CHF 114'500.00. Dieser setzt sich wie folgt zusammen:

<i>Erfolgsrechnung</i>	<i>Aufwand</i>		<i>Ertrag</i>	
Gesamthaushalt	CHF	14'983'700	CHF	15'097'900
<b>Ertragsüberschuss Gesamthaushalt</b>	<b>CHF</b>	<b>114'200</b>		
Allgemeiner Haushalt	CHF	12'743'100	CHF	12'743'100
<b>Aufwand-/Ertragsüberschuss</b>	<b>CHF</b>	<b>0</b>		<b>0</b>
SF Parkhaus/Parkplätze	CHF	294'800	CHF	350'600
<b>Ertragsüberschuss</b>	<b>CHF</b>	<b>55'800</b>		
SF Wasserversorgung	CHF	897'000	CHF	832'800
<b>Aufwandüberschuss</b>			<b>CHF</b>	<b>-64'200</b>
SF Abwasserentsorgung	CHF	722'600	CHF	799'100
<b>Ertragsüberschuss</b>	<b>CHF</b>	<b>76'500</b>		
SF Abfall	CHF	326'200	CHF	372'300
<b>Ertragsüberschuss</b>	<b>CHF</b>	<b>46'100</b>		

## 6 Genehmigung Gemeinderat

---

Der Gemeinderat Oberhofen hat das vorliegende Budget 2025 mit allen Bestandteilen an seiner Sitzung vom 18. September 2024 beraten und verabschiedet.

Oberhofen, 18. September 2024

### Finanzverwaltung Oberhofen



Edwin Rothenbühler  
Gemeinderat Ressort Finanzen



Yolanda Zingrich  
Finanzverwalterin

### Gemeinderat Oberhofen



Philippe Tobler  
Gemeindepräsident



Saskia Niggli  
Gemeindeschreiberin

## 7 Genehmigung durch die Gemeindeversammlung

---

Die Gemeindeversammlung Oberhofen hat das Budget 2025 am 11. November 2024 gemäss dem vorstehenden Antrag des Gemeinderates genehmigt.

Oberhofen, 11. November 2024

### Namens der Einwohnergemeindeversammlung



Philippe Tobler  
Gemeindepräsident



Saskia Niggli  
Gemeindeschreiberin

## Zusammenzug Erfolgsrechnung

		Budget 2025		Budget 2024		Rechnung 2023	
		Aufwand	Ertrag	Aufwand	Ertrag	Aufwand	Ertrag
	<b>ERFOLGSRECHNUNG</b>	<b>15'278'500.00</b>	<b>15'278'500.00</b>	<b>14'722'300.00</b>	<b>14'722'300.00</b>	<b>15'683'258.68</b>	<b>15'683'258.68</b>
<b>0</b>	<b>Allgemeine Verwaltung</b>	<b>2'156'200.00</b>	<b>208'000.00</b>	<b>2'238'100.00</b>	<b>222'000.00</b>	<b>1'908'026.90</b>	<b>208'842.23</b>
	Nettoaufwand		1'948'200.00		2'016'100.00		1'699'184.67
<b>1</b>	<b>Öffentliche Ordnung und Sicherheit, Verteidigung</b>	<b>261'600.00</b>	<b>241'400.00</b>	<b>239'800.00</b>	<b>211'500.00</b>	<b>259'777.15</b>	<b>245'582.56</b>
	Nettoaufwand		20'200.00		28'300.00		14'194.59
<b>2</b>	<b>Bildung</b>	<b>3'468'400.00</b>	<b>901'800.00</b>	<b>3'043'400.00</b>	<b>766'500.00</b>	<b>2'676'411.20</b>	<b>811'768.25</b>
	Nettoaufwand		2'566'600.00		2'276'900.00		1'864'642.95
<b>3</b>	<b>Kultur, Sport und Freizeit, Kirche</b>	<b>504'900.00</b>	<b>34'400.00</b>	<b>511'600.00</b>	<b>41'400.00</b>	<b>448'906.60</b>	<b>36'473.70</b>
	Nettoaufwand		470'500.00		470'200.00		412'432.90
<b>4</b>	<b>Gesundheit</b>	<b>2'000.00</b>		<b>20'300.00</b>		<b>1'954.00</b>	
	Nettoaufwand		2'000.00		20'300.00		1'954.00
<b>5</b>	<b>Soziale Sicherheit</b>	<b>2'496'600.00</b>	<b>83'900.00</b>	<b>2'295'100.00</b>	<b>60'300.00</b>	<b>2'089'946.97</b>	<b>83'712.80</b>
	Nettoaufwand		2'412'700.00		2'234'800.00		2'006'234.17
<b>6</b>	<b>Verkehr und Nachrichtenübermittlung</b>	<b>1'803'900.00</b>	<b>554'900.00</b>	<b>1'777'700.00</b>	<b>479'100.00</b>	<b>1'718'378.95</b>	<b>539'683.43</b>
	Nettoaufwand		1'249'000.00		1'298'600.00		1'178'695.52
<b>7</b>	<b>Umweltschutz und Raumordnung</b>	<b>2'602'400.00</b>	<b>2'313'600.00</b>	<b>2'511'900.00</b>	<b>2'245'200.00</b>	<b>2'327'837.11</b>	<b>2'131'743.86</b>
	Nettoaufwand		288'800.00		266'700.00		196'093.25
<b>8</b>	<b>Volkswirtschaft</b>	<b>85'200.00</b>	<b>77'700.00</b>	<b>86'400.00</b>	<b>78'200.00</b>	<b>91'004.05</b>	<b>79'020.75</b>
	Nettoaufwand		7'500.00		8'200.00		11'983.30
<b>9</b>	<b>Finanzen und Steuern</b>	<b>1'897'300.00</b>	<b>10'862'800.00</b>	<b>1'998'000.00</b>	<b>10'618'100.00</b>	<b>4'161'015.75</b>	<b>11'546'431.10</b>
	Nettoertrag	8'965'500.00		8'620'100.00		7'385'415.35	

## Erfolgsrechnung

		Budget 2025		Budget 2024		Rechnung 2023	
		Aufwand	Ertrag	Aufwand	Ertrag	Aufwand	Ertrag
	<b>ERFOLGSRECHNUNG</b>	<b>15'278'500.00</b>	<b>15'278'500.00</b>	<b>14'722'300.00</b>	<b>14'722'300.00</b>	<b>15'683'258.68</b>	<b>15'683'258.68</b>
<b>0</b>	<b>Allgemeine Verwaltung</b>	<b>2'156'200.00</b>	<b>208'000.00</b>	<b>2'238'100.00</b>	<b>222'000.00</b>	<b>1'908'026.90</b>	<b>208'842.23</b>
	Nettoaufwand		1'948'200.00		2'016'100.00		1'699'184.67
<b>01</b>	<b>Legislative und Exekutive</b>	<b>304'900.00</b>	<b>5'000.00</b>	<b>332'500.00</b>	<b>5'000.00</b>	<b>268'393.06</b>	<b>5'000.00</b>
	Nettoaufwand		299'900.00		327'500.00		263'393.06
<b>011</b>	<b>Legislative</b>	<b>60'200.00</b>		<b>79'700.00</b>		<b>55'785.26</b>	
	Nettoaufwand		60'200.00		79'700.00		55'785.26
<b>0110</b>	<b>Legislative</b>	<b>60'200.00</b>		<b>79'700.00</b>		<b>55'785.26</b>	
3000.00	Löhne, Tag- und Sitzungsgelder an Gemeinderat	2'000.00		2'900.00		718.90	
3000.02	Löhne, Tag- und Sitzungsgelder an Ausschüsse	4'500.00		8'800.00		3'593.30	
3010.00	Löhne Verwaltungs- und Betriebspersonal	1'300.00		2'400.00		590.05	
3050.00	AG-Beiträge AHV, IV, EO, ALV	500.00		400.00		79.50	
3054.00	AG-Beiträge an Familienausgleichskasse	200.00		100.00		18.95	
3102.00	Drucksachen, Publikationen	11'600.00		23'600.00		12'882.65	
3130.00	Dienstleistungen Dritter	5'900.00		7'200.00		4'616.90	
3130.01	Porti, Telefonie, Internet u. Kommunikation	5'600.00		5'100.00		2'179.71	
3132.00	Honorare externe Berater, Gutachter, Fachexperten etc.	12'000.00		12'000.00		18'282.45	
3153.00	Informatik-Unterhalt	8'100.00		8'100.00		4'414.00	
3170.00	Reisekosten und Spesen	2'900.00		2'900.00		2'048.85	
3636.00	Beiträge an private Organisationen ohne Erwerbszweck	5'000.00		5'000.00		5'160.00	
3920.00	Interne Verrechnung von Pacht, Mieten, Benützungskosten	600.00		1'200.00		1'200.00	
<b>012</b>	<b>Exekutive</b>	<b>244'700.00</b>	<b>5'000.00</b>	<b>252'800.00</b>	<b>5'000.00</b>	<b>212'607.80</b>	<b>5'000.00</b>
	Nettoaufwand		239'700.00		247'800.00		207'607.80
<b>0120</b>	<b>Exekutive</b>	<b>244'700.00</b>	<b>5'000.00</b>	<b>252'800.00</b>	<b>5'000.00</b>	<b>212'607.80</b>	<b>5'000.00</b>
3000.00	Löhne, Tag- und Sitzungsgelder an Gemeinderat	164'200.00		169'800.00		159'265.95	
3000.01	Löhne, Tag- und Sitzungsgelder an Kommissionen	11'400.00		8'000.00		4'850.00	
3010.00	Löhne Verwaltungs- und Betriebspersonal	5'000.00		11'700.00		3'536.65	
3050.00	AG-Beiträge AHV, IV, EO, ALV	11'500.00		11'300.00		9'345.00	
3052.00	AG-Beiträge an Pensionskasse	6'500.00		6'300.00		6'174.60	
3053.00	AG-Beiträge an Unfallversicherungen	1'000.00		1'000.00		584.75	
3054.00	AG-Beiträge an Familienausgleichskasse	2'600.00		2'600.00		2'173.00	
3055.00	AG-Beiträge an Krankentaggeldversicherungen	400.00				357.60	
3090.01	Aus- und Weiterbildung Behörden + Komm.	7'500.00		7'500.00		2'765.00	

## Erfolgsrechnung

		Budget 2025		Budget 2024		Rechnung 2023	
		Aufwand	Ertrag	Aufwand	Ertrag	Aufwand	Ertrag
3099.00	Übriger Personalaufwand	4'000.00		3'800.00		1'352.20	
3103.00	Fachliteratur, Zeitschriften	1'900.00		1'900.00		1'783.20	
3132.00	Honorare externe Berater, Gutachter, Fachexperten etc.	3'000.00		3'000.00			
3170.02	Reisekosten und Spesen Behörden + Komm.	12'000.00		12'000.00		10'539.85	
3199.01	Gemeinderatskredit	13'700.00		13'000.00		9'880.00	
3910.00	Interne Verrechnung von Dienstleistungen			900.00			
4290.00	Übrige Entgelte		5'000.00		5'000.00		5'000.00
<b>02</b>	<b>Allgemeine Dienste</b>	<b>1'851'300.00</b>	<b>203'000.00</b>	<b>1'905'600.00</b>	<b>217'000.00</b>	<b>1'639'633.84</b>	<b>203'842.23</b>
	Nettoaufwand		1'648'300.00		1'688'600.00		1'435'791.61
<b>022</b>	<b>Allgemeine Dienste</b>	<b>1'595'300.00</b>	<b>173'700.00</b>	<b>1'659'700.00</b>	<b>189'300.00</b>	<b>1'438'062.36</b>	<b>174'764.98</b>
	Nettoaufwand		1'421'600.00		1'470'400.00		1'263'297.38
<b>0220</b>	<b>Allgemeine Dienste, übrige</b>	<b>1'595'300.00</b>	<b>173'700.00</b>	<b>1'659'700.00</b>	<b>189'300.00</b>	<b>1'438'062.36</b>	<b>174'764.98</b>
3010.00	Löhne Verwaltungs- und Betriebspersonal	1'025'700.00		1'040'500.00		967'266.90	
3010.09	Taggelder					-6'501.50	
3050.00	AG-Beiträge AHV, IV, EO, ALV	65'100.00		66'000.00		62'155.50	
3052.00	AG-Beiträge an Pensionskasse	80'400.00		81'500.00		68'020.65	
3053.00	AG-Beiträge an Unfallversicherungen	12'500.00		12'500.00		11'426.45	
3054.00	AG-Beiträge an Familienausgleichskasse	15'000.00		15'200.00		14'400.70	
3055.00	AG-Beiträge an Krankentaggeldversicherungen	9'100.00		9'200.00		8'757.10	
3090.00	Aus- und Weiterbildung des Personals	33'100.00		37'700.00		38'143.60	
3091.00	Personalwerbung	3'000.00		3'000.00		1'874.00	
3099.00	Übriger Personalaufwand	5'800.00		6'000.00		-2'579.07	
3100.00	Büromaterial	16'500.00		18'000.00		10'447.85	
3102.00	Drucksachen, Publikationen	4'200.00		6'500.00		2'488.60	
3103.00	Fachliteratur, Zeitschriften	1'500.00		1'500.00		95.00	
3110.00	Anschaffung Büromöbel, Büromaschinen und -geräte	8'000.00		8'000.00		6'066.00	
3111.00	Anschaffung Maschinen, Geräte und Fahrzeuge			500.00			
3112.00	Anschaffung Dienstkleider	600.00		300.00			
3113.00	Anschaffung Hardware	7'000.00		2'000.00			
3118.00	Entwicklung und Anschaffung von Softwares und Lizenzen	2'500.00		31'300.00			
3130.00	Dienstleistungen Dritter	27'600.00		34'400.00		14'188.75	
3130.01	Porti, Telefonie, Internet u. Kommunikation	18'300.00		18'100.00		17'758.03	
3130.09	Betriebskosten	2'000.00		2'000.00		1'043.20	
3132.00	Honorare externe Berater, Gutachter, Fachexperten etc.	5'000.00		15'000.00		2'914.35	
3134.00	Sachversicherungsprämien	16'400.00		16'400.00		12'866.15	
3150.00	Unterhalt von Büromöbeln, Bürogeräten, Büromaschinen	2'600.00		2'600.00		898.80	
3153.00	Informatik-Unterhalt	35'200.00		33'600.00		29'377.65	



## Erfolgsrechnung

		Budget 2025		Budget 2024		Rechnung 2023	
		Aufwand	Ertrag	Aufwand	Ertrag	Aufwand	Ertrag
3158.00	Unterhalt immaterielle Anlagen (Software)	126'600.00		127'000.00		113'040.40	
3170.00	Reisekosten und Spesen	2'600.00		2'600.00		2'113.15	
3181.00	Forderungsverluste / Erlasse allgemeine Gemeindesteuern					100.00	
3611.01	Entschädigungen an Kanton (Bewan, Servicegebühren) Quellensteuerprovisionen)	55'000.00		55'000.00		50'906.60	
3632.00	Beiträge an Gemeinden und Gemeindeverbände	1'700.00					
3636.00	Beiträge an private Organisationen ohne Erwerbszweck	6'300.00		6'300.00		6'204.00	
3910.00	Interne Verrechnung von Dienstleistungen	6'000.00		7'000.00		4'589.50	
4240.00	Benützungsgebühren und Dienstleistungen		1'000.00		1'000.00		879.90
4250.00	Verkäufe		1'900.00		1'900.00		1'510.00
4260.00	Rückerstattungen Dritter		17'300.00		17'300.00		29'377.53
4611.01	Entschädigung Registerführung Kirchensteuern		2'500.00		2'500.00		2'228.00
4612.90	Interne Verrechnung von Dienstleistungen Gemeindewerke		117'200.00		129'700.00		103'600.00
4612.91	Interne Verrechnung von Material- und Warenbezügen Gemeindewerke		5'900.00		8'500.00		8'100.00
4612.93	Interne Verrechnung von Betriebs- und Verwaltungskosten Gemeindewerke		4'800.00		5'500.00		4'200.00
4900.00	Interne Verrechnung von Material- und Warenbezügen		500.00		500.00		500.00
4910.00	Interne Verrechnung von Dienstleistungen		21'900.00		21'700.00		23'669.55
4930.00	Interne Verrechnung von Betriebs- und Verwaltungskosten		700.00		700.00		700.00
<b>029</b>	<b>Verwaltungsliegenschaften</b>	<b>256'000.00</b>	<b>29'300.00</b>	<b>245'900.00</b>	<b>27'700.00</b>	<b>201'571.48</b>	<b>29'077.25</b>
	Nettoaufwand		226'700.00		218'200.00		172'494.23
<b>0290</b>	<b>Verwaltungsliegenschaft Schoren 1</b>	<b>131'400.00</b>	<b>500.00</b>	<b>128'700.00</b>	<b>500.00</b>	<b>103'395.35</b>	<b>660.00</b>
3010.00	Löhne Verwaltungs- und Betriebspersonal	16'700.00		20'200.00		17'636.25	
3050.00	AG-Beiträge AHV, IV, EO, ALV	1'100.00		1'400.00		1'141.70	
3052.00	AG-Beiträge an Pensionskasse	2'300.00		2'600.00		2'320.60	
3053.00	AG-Beiträge an Unfallversicherungen	500.00		600.00		475.20	
3054.00	AG-Beiträge an Familienausgleichskasse	300.00		400.00		264.55	
3055.00	AG-Beiträge an Krankentaggeldversicherungen	200.00		300.00		198.20	
3099.00	Übriger Personalaufwand	300.00		300.00		100.00	
3101.00	Betriebs- und Verbrauchsmaterial	6'000.00		6'000.00		2'090.50	
3110.00	Anschaffung Büromöbel, Büromaschinen und -geräte	3'400.00		1'500.00			
3111.00	Anschaffung Maschinen, Geräte und Fahrzeuge					876.00	
3120.00	Ver- und Entsorgung	7'400.00		16'400.00		10'017.00	
3130.00	Dienstleistungen Dritter	12'100.00		7'500.00		6'183.70	
3134.00	Sachversicherungsprämien	7'900.00		7'900.00		7'791.30	
3141.01	Unterhalt Bäume, Sträucher	16'600.00		13'900.00			
3144.00	Baulicher Unterhalt Hochbauten, Gebäude	24'900.00		18'400.00		30'891.60	

## Erfolgsrechnung

		Budget 2025		Budget 2024		Rechnung 2023	
		Aufwand	Ertrag	Aufwand	Ertrag	Aufwand	Ertrag
3151.00	Unterhalt Apparate, Maschinen, Geräte, Fahrzeuge, Werkzeuge	3'900.00		300.00			
3170.00	Reisekosten und Spesen	100.00		100.00			
3300.40	Planmässige Abschreibungen Hochbauten (linear)	4'200.00		4'200.00		4'228.25	
3300.61	Planmässige Abschreibungen Mobilien (neu)	4'300.00		4'300.00		4'294.00	
3300.91	Planmässige Abschreibungen übrige Sachanlage (neu)			7'500.00			
3320.91	Planm.Abschreibungen übrige immat.Anlagen (neu)	14'900.00		14'900.00		14'886.50	
3910.00	Interne Verrechnung von Dienstleistungen	4'300.00					
4470.00	Pacht- und Mietzinse Liegenschaften VV		500.00		500.00		500.00
4472.00	Vergütung für Benützungen Liegenschaften VV						160.00
<b>0291</b>	<b>Verwaltungsliegenschaft Halle am Riderbach</b>	<b>124'600.00</b>	<b>28'800.00</b>	<b>117'200.00</b>	<b>27'200.00</b>	<b>98'176.13</b>	<b>28'417.25</b>
3010.00	Löhne Verwaltungs- und Betriebspersonal	1'000.00		1'500.00		928.25	
3050.00	AG-Beiträge AHV, IV, EO, ALV	100.00		100.00		60.10	
3052.00	AG-Beiträge an Pensionskasse	200.00		200.00		122.15	
3053.00	AG-Beiträge an Unfallversicherungen	100.00		100.00		25.00	
3054.00	AG-Beiträge an Familienausgleichskasse	100.00		100.00		13.95	
3055.00	AG-Beiträge an Krankentaggeldversicherungen	100.00		100.00		10.45	
3101.00	Betriebs- und Verbrauchsmaterial	2'500.00		2'500.00		1'411.10	
3111.00	Anschaffung Maschinen, Geräte und Fahrzeuge			2'500.00		24.95	
3120.00	Ver- und Entsorgung	21'200.00		18'200.00		21'634.65	
3130.00	Dienstleistungen Dritter	23'500.00		21'000.00		8'779.75	
3130.01	Porti, Telefonie, Internet u. Kommunikation	900.00		900.00		812.25	
3134.00	Sachversicherungsprämien	3'100.00		3'100.00		3'071.40	
3141.01	Unterhalt Bäume, Sträucher	6'200.00		3'500.00		4'097.30	
3141.02	Unterhalt Beleuchtung	1'000.00		1'000.00			
3144.00	Baulicher Unterhalt Hochbauten, Gebäude	9'900.00		6'900.00		10'889.40	
3151.00	Unterhalt Apparate, Maschinen, Geräte, Fahrzeuge, Werkzeuge	7'200.00		6'000.00		1'673.05	
3300.40	Planmässige Abschreibungen Hochbauten (linear)	32'000.00		32'000.00		32'000.00	
3300.41	Planmässige Abschreibungen Hochbauten (neu)	14'500.00		11'700.00		11'673.50	
3910.00	Interne Verrechnung von Dienstleistungen	1'000.00		400.00		948.88	
3940.00	Interne Verrechnung von kalk. Zinsen und Finanzaufwand			5'400.00			
4260.00	Rückerstattungen Dritter						25.00
4470.00	Pacht- und Mietzinse Liegenschaften VV		1'600.00				
4472.00	Vergütung für Benützungen Liegenschaften VV		21'000.00		20'000.00		21'392.25
4612.92	Interne Verrechnung von Pacht, Mieten Gemeindewerke		600.00		600.00		600.00
4632.00	Beiträge von Gemeinden und Gemeindef Zweckverbänden		5'000.00		5'000.00		5'000.00
4920.00	Interne Verrechnung von Pacht, Mieten, Benützungskosten		600.00		1'600.00		1'400.00

## Erfolgsrechnung

		Budget 2025		Budget 2024		Rechnung 2023	
		Aufwand	Ertrag	Aufwand	Ertrag	Aufwand	Ertrag
<b>1</b>	<b>Öffentliche Ordnung und Sicherheit, Verteidigung</b>	<b>261'600.00</b>	<b>241'400.00</b>	<b>239'800.00</b>	<b>211'500.00</b>	<b>259'777.15</b>	<b>245'582.56</b>
	Nettoaufwand		20'200.00		28'300.00		14'194.59
<b>11</b>	<b>Öffentliche Sicherheit</b>	<b>6'200.00</b>		<b>5'700.00</b>		<b>5'648.80</b>	
	Nettoaufwand		6'200.00		5'700.00		5'648.80
<b>111</b>	<b>Polizei</b>	<b>6'200.00</b>		<b>5'700.00</b>		<b>5'648.80</b>	
	Nettoaufwand		6'200.00		5'700.00		5'648.80
<b>1110</b>	<b>Polizei</b>	<b>6'200.00</b>		<b>5'700.00</b>		<b>5'648.80</b>	
3631.00	Beiträge an Kantone und Konkordate	6'200.00		5'700.00		5'648.80	
<b>14</b>	<b>Allgemeines Rechtswesen</b>	<b>67'400.00</b>	<b>86'000.00</b>	<b>86'400.00</b>	<b>93'000.00</b>	<b>58'756.45</b>	<b>80'051.46</b>
	Nettoertrag	18'600.00		6'600.00		21'295.01	
<b>140</b>	<b>Allgemeines Rechtswesen</b>	<b>67'400.00</b>	<b>86'000.00</b>	<b>86'400.00</b>	<b>93'000.00</b>	<b>58'756.45</b>	<b>80'051.46</b>
	Nettoertrag	18'600.00		6'600.00		21'295.01	
<b>1400</b>	<b>Allgemeines Rechtswesen</b>	<b>67'400.00</b>	<b>86'000.00</b>	<b>86'400.00</b>	<b>93'000.00</b>	<b>58'756.45</b>	<b>80'051.46</b>
3130.02	Staatsgebühren Fremdenpolizei, Passationen, Vormundschaftswesen	15'000.00		15'000.00		14'084.40	
3130.03	Baubewilligungsgebühren	40'000.00		50'000.00		34'593.35	
3130.04	Gebühren Zivilstandsämter	1'900.00		1'900.00		1'644.40	
3132.00	Honorare externe Berater, Gutachter, Fachexperten etc.	1'000.00		10'000.00		896.75	
3132.01	Nachtrag Katasterpläne	9'500.00		9'500.00		7'537.55	
4210.00	Gebühren für Amtshandlungen (Präsidialabteilung)		15'000.00		15'000.00		14'632.31
4210.01	Gebühren für Amtshandlungen (Fremdenpolizei) Vormundschaftswesen, Einbürgerungen)		13'000.00		13'000.00		12'768.40
4210.02	Gebühren für Amtshandlungen (Bauabteilung)		58'000.00		65'000.00		52'650.75
<b>15</b>	<b>Feuerwehr</b>	<b>150'000.00</b>	<b>150'000.00</b>	<b>113'000.00</b>	<b>113'000.00</b>	<b>158'720.60</b>	<b>157'922.10</b>
	Nettoaufwand					798.50	
<b>150</b>	<b>Feuerwehr</b>	<b>150'000.00</b>	<b>150'000.00</b>	<b>113'000.00</b>	<b>113'000.00</b>	<b>158'720.60</b>	<b>157'922.10</b>
	Nettoaufwand					798.50	
<b>1500</b>	<b>Feuerwehr</b>	<b>150'000.00</b>	<b>150'000.00</b>	<b>113'000.00</b>	<b>113'000.00</b>	<b>158'720.60</b>	<b>157'922.10</b>
3120.00	Ver- und Entsorgung					442.45	
3134.00	Sachversicherungsprämien					356.05	
3181.01	Tatsächliche Forderungsverluste	1'000.00				2'068.10	

## Erfolgsrechnung

		Budget 2025		Budget 2024		Rechnung 2023	
		Aufwand	Ertrag	Aufwand	Ertrag	Aufwand	Ertrag
3300.40	Planmässige Abschreibungen Hochbauten (linear)					10'100.00	
3612.00	Entschädigung an Gemeinden und Zweckverbänden	149'000.00		113'000.00		145'754.00	
4200.00	Ersatzabgaben		150'000.00		113'000.00		147'822.10
4472.00	Vergütung für Benützungen Liegenschaften VV						10'100.00
<b>16</b>	<b>Verteidigung</b>	<b>38'000.00</b>	<b>5'400.00</b>	<b>34'700.00</b>	<b>5'500.00</b>	<b>36'651.30</b>	<b>7'609.00</b>
	Nettoaufwand		32'600.00		29'200.00		29'042.30
<b>161</b>	<b>Militärische Verteidigung</b>	<b>4'000.00</b>		<b>3'500.00</b>		<b>3'856.65</b>	
	Nettoaufwand		4'000.00		3'500.00		3'856.65
<b>1610</b>	<b>Militärische Verteidigung</b>	<b>4'000.00</b>		<b>3'500.00</b>		<b>3'856.65</b>	
3632.00	Beiträge an Gemeinden und Gemeindeverbände	4'000.00		3'500.00		3'856.65	
<b>162</b>	<b>Zivile Verteidigung</b>	<b>34'000.00</b>	<b>5'400.00</b>	<b>31'200.00</b>	<b>5'500.00</b>	<b>32'794.65</b>	<b>7'609.00</b>
	Nettoaufwand		28'600.00		25'700.00		25'185.65
<b>1626</b>	<b>Regionale Zivilschutzorganisation</b>	<b>34'000.00</b>	<b>5'400.00</b>	<b>31'200.00</b>	<b>5'500.00</b>	<b>32'794.65</b>	<b>7'609.00</b>
3120.00	Ver- und Entsorgung	2'600.00		2'500.00		2'502.75	
3130.00	Dienstleistungen Dritter	1'100.00		500.00		500.00	
3134.00	Sachversicherungsprämien	1'600.00		1'600.00		1'090.00	
3144.00	Baulicher Unterhalt Hochbauten, Gebäude	1'500.00		1'500.00		3'621.90	
3632.02	Beitrag Stadt Thun	27'200.00		25'100.00		25'080.00	
4470.00	Pacht- und Mietzinse Liegenschaften VV		5'100.00		5'200.00		5'150.00
4610.00	Entschädigungen vom Bund		300.00		300.00		300.00
4631.00	Beiträge vom Kanton						2'159.00
<b>2</b>	<b>Bildung</b>	<b>3'468'400.00</b>	<b>901'800.00</b>	<b>3'043'400.00</b>	<b>766'500.00</b>	<b>2'676'411.20</b>	<b>811'768.25</b>
	Nettoaufwand		2'566'600.00		2'276'900.00		1'864'642.95
<b>21</b>	<b>Obligatorische Schule</b>	<b>3'465'400.00</b>	<b>901'800.00</b>	<b>3'040'400.00</b>	<b>766'500.00</b>	<b>2'673'411.20</b>	<b>811'768.25</b>
	Nettoaufwand		2'563'600.00		2'273'900.00		1'861'642.95
<b>211</b>	<b>Eingangsstufe</b>	<b>276'700.00</b>	<b>63'200.00</b>	<b>263'700.00</b>	<b>116'200.00</b>	<b>238'904.40</b>	<b>63'821.75</b>
	Nettoaufwand		213'500.00		147'500.00		175'082.65
<b>2110</b>	<b>Kindergarten</b>	<b>276'700.00</b>	<b>63'200.00</b>	<b>263'700.00</b>	<b>116'200.00</b>	<b>238'904.40</b>	<b>63'821.75</b>
3612.01	Beiträge Schulverband, Betrieb	89'400.00		58'300.00		48'719.40	
3612.02	Beiträge Schulverband, Besoldung	125'200.00		136'400.00		126'635.00	
3612.03	Beiträge Schulverband, Liegenschaften	62'100.00		69'000.00		63'550.00	

## Erfolgsrechnung

		Budget 2025		Budget 2024		Rechnung 2023	
		Aufwand	Ertrag	Aufwand	Ertrag	Aufwand	Ertrag
4611.00	Entschädigungen vom Kanton		63'200.00		61'000.00		63'821.75
4612.03	Infrastrukturkostenbeiträge				55'200.00		
<b>212</b>	<b>Primarstufe</b>	<b>1'463'000.00</b>	<b>254'000.00</b>	<b>1'225'600.00</b>	<b>465'800.00</b>	<b>1'225'111.25</b>	<b>237'977.00</b>
	Nettoaufwand		1'209'000.00		759'800.00		987'134.25
<b>2120</b>	<b>Primarstufe</b>	<b>1'463'000.00</b>	<b>254'000.00</b>	<b>1'225'600.00</b>	<b>465'800.00</b>	<b>1'225'111.25</b>	<b>237'977.00</b>
3612.01	Beiträge Schulverband, Betrieb	482'400.00		279'200.00		242'522.25	
3612.02	Beiträge Schulverband, Besoldung	634'900.00		611'300.00		626'069.00	
3612.03	Beiträge Schulverband, Liegenschaften	345'700.00		335'100.00		356'520.00	
4611.00	Entschädigungen vom Kanton		254'000.00		240'000.00		237'977.00
4612.03	Infrastrukturkostenbeiträge				225'800.00		
<b>213</b>	<b>Oberstufe</b>	<b>928'600.00</b>	<b>173'900.00</b>	<b>792'900.00</b>	<b>176'000.00</b>	<b>851'663.45</b>	<b>215'045.45</b>
	Nettoaufwand		754'700.00		616'900.00		636'618.00
<b>2130</b>	<b>Sekundarstufe I</b>	<b>928'600.00</b>	<b>173'900.00</b>	<b>792'900.00</b>	<b>176'000.00</b>	<b>851'663.45</b>	<b>215'045.45</b>
3611.02	Schul- und Gehaltskostenbeitrag Gymnasium	52'800.00		52'800.00		83'659.75	
3612.01	Beiträge Schulverband, Betrieb	298'200.00		179'500.00		144'711.95	
3612.02	Beiträge Schulverband, Besoldung	383'300.00		366'300.00		411'395.75	
3612.03	Beiträge Schulverband, Liegenschaften	192'300.00		192'300.00		211'896.00	
3636.01	Beiträge an 10. Schuljahr	2'000.00		2'000.00			
4611.00	Entschädigungen vom Kanton		173'900.00		176'000.00		186'635.00
4612.03	Infrastrukturkostenbeiträge						28'410.45
<b>214</b>	<b>Musikschulen</b>	<b>60'500.00</b>		<b>48'000.00</b>		<b>55'869.60</b>	
	Nettoaufwand		60'500.00		48'000.00		55'869.60
<b>2140</b>	<b>Musikschule</b>	<b>60'500.00</b>		<b>48'000.00</b>		<b>55'869.60</b>	
3636.00	Beiträge an private Organisationen ohne Erwerbszweck	60'500.00		48'000.00		55'869.60	
<b>217</b>	<b>Schulliegenschaften</b>	<b>656'000.00</b>	<b>410'700.00</b>	<b>581'300.00</b>	<b>8'500.00</b>	<b>246'929.45</b>	<b>294'924.05</b>
	Nettoaufwand		245'300.00		572'800.00		
	Nettoertrag					47'994.60	
<b>2170</b>	<b>Schulliegenschaften</b>	<b>656'000.00</b>	<b>410'700.00</b>	<b>581'300.00</b>	<b>8'500.00</b>	<b>246'929.45</b>	<b>294'924.05</b>
3119.00	Anschaffung übrige nicht aktivierbare Anlagen					775.00	
3120.00	Ver- und Entsorgung	29'800.00		28'900.00		29'313.15	
3130.00	Dienstleistungen Dritter	69'700.00		71'200.00		62'828.35	
3130.01	Porti, Telefonie, Internet u. Kommunikation	400.00					

## Erfolgsrechnung

		Budget 2025		Budget 2024		Rechnung 2023	
		Aufwand	Ertrag	Aufwand	Ertrag	Aufwand	Ertrag
3134.00	Sachversicherungsprämien	6'100.00		6'100.00		5'579.20	
3141.01	Unterhalt Bäume, Sträucher	4'200.00		10'000.00		628.55	
3144.00	Baulicher Unterhalt Hochbauten, Gebäude	8'300.00		5'900.00		12'678.05	
3151.00	Unterhalt Apparate, Maschinen, Geräte, Fahrzeuge, Werkzeuge	4'300.00		1'800.00			
3300.41	Planmässige Abschreibungen Hochbauten (neu)	436'700.00		359'900.00		99'599.75	
3300.61	Planmässige Abschreibungen Mobilien (neu)	72'000.00		73'000.00		11'042.55	
3320.91	Planm. Abschreibungen übrige immat. Anlagen (neu)	24'500.00		24'500.00		24'484.85	
4470.00	Pacht- und Mietzinse Liegenschaften VV		8'500.00		8'500.00		8'990.00
4612.03	Infrastrukturkostenbeiträge		402'200.00				285'934.05
<b>218</b>	<b>Tagesbetreuung</b>	<b>80'600.00</b>		<b>128'900.00</b>		<b>54'933.05</b>	
	Nettoaufwand		80'600.00		128'900.00		54'933.05
<b>2180</b>	<b>Tagesbetreuung</b>	<b>80'600.00</b>		<b>128'900.00</b>		<b>54'933.05</b>	
3632.00	Beiträge an Gemeinden und Gemeindeverbände	80'600.00		128'900.00		54'933.05	
<b>29</b>	<b>Übriges Bildungswesen</b>	<b>3'000.00</b>		<b>3'000.00</b>		<b>3'000.00</b>	
	Nettoaufwand		3'000.00		3'000.00		3'000.00
<b>299</b>	<b>Bildung</b>	<b>3'000.00</b>		<b>3'000.00</b>		<b>3'000.00</b>	
	Nettoaufwand		3'000.00		3'000.00		3'000.00
<b>2991</b>	<b>Erwachsenenbildung</b>	<b>3'000.00</b>		<b>3'000.00</b>		<b>3'000.00</b>	
3636.02	Beitrag Erw. Bibliothek Hilterfingen	3'000.00		3'000.00		3'000.00	
<b>3</b>	<b>Kultur, Sport und Freizeit, Kirche</b>	<b>504'900.00</b>	<b>34'400.00</b>	<b>511'600.00</b>	<b>41'400.00</b>	<b>448'906.60</b>	<b>36'473.70</b>
	Nettoaufwand		470'500.00		470'200.00		412'432.90
<b>322</b>	<b>Musik und Theater</b>	<b>12'400.00</b>		<b>8'900.00</b>		<b>7'610.00</b>	
	Nettoaufwand		12'400.00		8'900.00		7'610.00
<b>3220</b>	<b>Musik und Theater</b>	<b>12'400.00</b>		<b>8'900.00</b>		<b>7'610.00</b>	
3636.00	Beiträge an private Organisationen ohne Erwerbszweck	12'400.00		8'900.00		7'610.00	
<b>329</b>	<b>Kultur</b>	<b>146'000.00</b>	<b>200.00</b>	<b>133'200.00</b>	<b>200.00</b>	<b>117'896.20</b>	
	Nettoaufwand		145'800.00		133'000.00		117'896.20
<b>3290</b>	<b>Übrige Kultur</b>	<b>146'000.00</b>	<b>200.00</b>	<b>133'200.00</b>	<b>200.00</b>	<b>117'896.20</b>	
3102.00	Drucksachen, Publikationen	3'800.00		3'000.00		2'475.50	

## Erfolgsrechnung

		Budget 2025		Budget 2024		Rechnung 2023	
		Aufwand	Ertrag	Aufwand	Ertrag	Aufwand	Ertrag
3130.10	Neujahrsapéro	3'000.00		3'000.00		1'855.65	
3130.11	Bundesfeier	15'000.00		15'000.00		11'196.40	
3130.12	Jungbürgerfeier	1'800.00		1'800.00		1'468.65	
3130.13	Neuzuzügeranlass			3'000.00			
3636.00	Beiträge an private Organisationen ohne Erwerbszweck	37'400.00		37'200.00		30'900.00	
3636.04	Beitrag Schloss	85'000.00		70'000.00		70'000.00	
3920.00	Interne Verrechnung von Pacht, Mieten, Benützungskosten			200.00			
4260.00	Rückerstattungen Dritter		200.00		200.00		
<b>34</b>	<b>Sport und Freizeit</b>	<b>346'500.00</b>	<b>34'200.00</b>	<b>369'500.00</b>	<b>41'200.00</b>	<b>323'400.40</b>	<b>36'473.70</b>
	Nettoaufwand		312'300.00		328'300.00		286'926.70
<b>341</b>	<b>Sport</b>	<b>151'800.00</b>	<b>31'500.00</b>	<b>190'800.00</b>	<b>38'500.00</b>	<b>129'078.75</b>	<b>30'824.95</b>
	Nettoaufwand		120'300.00		152'300.00		98'253.80
<b>3410</b>	<b>Sport</b>	<b>151'800.00</b>	<b>31'500.00</b>	<b>190'800.00</b>	<b>38'500.00</b>	<b>129'078.75</b>	<b>30'824.95</b>
3101.00	Betriebs- und Verbrauchsmaterial	2'000.00		3'000.00		1'677.60	
3120.00	Ver- und Entsorgung	9'800.00		8'900.00		8'728.05	
3134.00	Sachversicherungsprämien	6'100.00		6'100.00		5'759.65	
3140.00	Baulicher Unterhalt an Grundstücken	2'000.00		2'000.00		6'809.45	
3141.01	Unterhalt Bäume, Sträucher	6'700.00		9'600.00			
3143.00	Unterhalt übrige Tiefbauten	9'000.00					
3144.00	Baulicher Unterhalt Hochbauten, Gebäude	7'800.00		15'500.00		5'047.65	
3151.00	Unterhalt Apparate, Maschinen, Geräte, Fahrzeuge, Werkzeuge	2'900.00		2'900.00		1'315.75	
3160.00	Miete und Pacht Liegenschaften	3'200.00		3'200.00		600.00	
3161.00	Mieten, Benützungskosten Anlagen und Fahrzeuge			300.00			
3170.03	Ehrungen	2'000.00				1'100.00	
3300.21	Planmässige Abschreibungen Wasserbau (neu)	3'100.00		3'100.00		3'068.65	
3300.41	Planmässige Abschreibungen Hochbauten (neu)	13'600.00		13'500.00		13'518.40	
3632.05	Beiträge Schulverband, Freizeitsport			47'700.00		-721.50	
3636.00	Beiträge an private Organisationen ohne Erwerbszweck	10'200.00		10'400.00		18'885.00	
3650.51	WB Aktien Sportzentrum Wichterheer	21'500.00		21'500.00		21'490.05	
3660.50	Abschreibung Investitionsbeiträge	41'600.00		41'600.00		41'510.00	
3910.00	Interne Verrechnung von Dienstleistungen	10'300.00		1'500.00		290.00	
4240.10	Bootsplatzgebühren		28'000.00		35'000.00		26'774.30
4430.00	Pacht- und Mietzinse Liegenschaften FV						4'050.65
4470.00	Pacht- und Mietzinse Liegenschaften VV		3'500.00		3'500.00		
<b>342</b>	<b>Freizeit</b>	<b>194'700.00</b>	<b>2'700.00</b>	<b>178'700.00</b>	<b>2'700.00</b>	<b>194'321.65</b>	<b>5'648.75</b>

## Erfolgsrechnung

		Budget 2025		Budget 2024		Rechnung 2023	
		Aufwand	Ertrag	Aufwand	Ertrag	Aufwand	Ertrag
Nettoaufwand			192'000.00		176'000.00		188'672.90
<b>3420</b>	<b>Freizeit</b>	<b>194'700.00</b>	<b>2'700.00</b>	<b>178'700.00</b>	<b>2'700.00</b>	<b>194'321.65</b>	<b>5'648.75</b>
3101.00	Betriebs- und Verbrauchsmaterial	3'700.00		1'000.00			
3119.00	Anschaffung übrige nicht aktivierbare Anlagen					2'501.90	
3130.00	Dienstleistungen Dritter	6'400.00		3'000.00			
3130.03	Baubewilligungsgebühren	1'500.00		3'000.00			
3130.14	Seniorenausflug	15'000.00		15'000.00		12'248.10	
3131.00	Planungen und Projektierungen Dritter			10'000.00			
3140.00	Baulicher Unterhalt an Grundstücken	37'500.00		39'000.00		148'514.15	
3141.01	Unterhalt Bäume, Sträucher	76'300.00		71'100.00			
3144.00	Baulicher Unterhalt Hochbauten, Gebäude	4'000.00		14'000.00		11'485.10	
3151.00	Unterhalt Apparate, Maschinen, Geräte, Fahrzeuge, Werkzeuge	2'400.00					
3160.00	Miete und Pacht Liegenschaften	2'000.00		2'000.00		1'999.80	
3300.31	Planmässige Abschreibungen Tiefbauten (neu)	1'400.00		1'400.00		1'393.60	
3300.41	Planmässige Abschreibungen Hochbauten (neu)			8'000.00			
3300.91	Planmässige Abschreibungen übrige Sachanlage (neu)	15'200.00					
3636.00	Beiträge an private Organisationen ohne Erwerbszweck	7'100.00		7'100.00		2'150.00	
3910.00	Interne Verrechnung von Dienstleistungen	22'200.00		3'900.00		13'829.00	
3920.00	Interne Verrechnung von Pacht, Mieten, Benützungskosten			200.00		200.00	
4260.00	Rückerstattungen Dritter						3'000.00
4611.00	Entschädigungen vom Kanton		2'700.00		2'700.00		2'648.75
<b>4</b>	<b>Gesundheit</b>	<b>2'000.00</b>		<b>20'300.00</b>		<b>1'954.00</b>	
	Nettoaufwand		2'000.00		20'300.00		1'954.00
<b>42</b>	<b>Ambulante Krankenpflege</b>	<b>200.00</b>		<b>200.00</b>		<b>200.00</b>	
	Nettoaufwand		200.00		200.00		200.00
<b>421</b>	<b>Ambulante Krankenpflege</b>	<b>200.00</b>		<b>200.00</b>		<b>200.00</b>	
	Nettoaufwand		200.00		200.00		200.00
<b>4210</b>	<b>Ambulante Krankenpflege</b>	<b>200.00</b>		<b>200.00</b>		<b>200.00</b>	
3636.00	Beiträge an private Organisationen ohne Erwerbszweck	200.00		200.00		200.00	
<b>43</b>	<b>Gesundheit</b>	<b>1'800.00</b>		<b>1'800.00</b>		<b>1'754.00</b>	
	Nettoaufwand		1'800.00		1'800.00		1'754.00
<b>432</b>	<b>Krankheitsbekämpfung, übrige</b>	<b>1'300.00</b>		<b>1'300.00</b>		<b>1'254.00</b>	



## Erfolgsrechnung

		Budget 2025		Budget 2024		Rechnung 2023	
		Aufwand	Ertrag	Aufwand	Ertrag	Aufwand	Ertrag
	Nettoaufwand		1'300.00		1'300.00		1'254.00
<b>4320</b>	<b>Krankheitsbekämpfung, übrige</b>	<b>1'300.00</b>		<b>1'300.00</b>		<b>1'254.00</b>	
3636.00	Beiträge an private Organisationen ohne Erwerbszweck	1'300.00		1'300.00		1'254.00	
<b>434</b>	<b>Lebensmittelkontrolle</b>	<b>500.00</b>		<b>500.00</b>		<b>500.00</b>	
	Nettoaufwand		500.00		500.00		500.00
<b>4340</b>	<b>Lebensmittelkontrolle</b>	<b>500.00</b>		<b>500.00</b>		<b>500.00</b>	
3636.00	Beiträge an private Organisationen ohne Erwerbszweck	500.00		500.00		500.00	
<b>49</b>	<b>Gesundheitswesen</b>			<b>18'300.00</b>			
	Nettoaufwand				18'300.00		
<b>490</b>	<b>Gesundheitswesen</b>			<b>18'300.00</b>			
	Nettoaufwand				18'300.00		
<b>4900</b>	<b>Gesundheitswesen, übriges</b>			<b>18'300.00</b>			
3111.00	Anschaffung Maschinen, Geräte und Fahrzeuge			9'000.00			
3199.04	Übriger Betriebsaufwand			9'300.00			
<b>5</b>	<b>Soziale Sicherheit</b>	<b>2'496'600.00</b>	<b>83'900.00</b>	<b>2'295'100.00</b>	<b>60'300.00</b>	<b>2'089'946.97</b>	<b>83'712.80</b>
	Nettoaufwand		2'412'700.00		2'234'800.00		2'006'234.17
<b>53</b>	<b>Alter + Hinterlassene</b>	<b>674'700.00</b>		<b>607'200.00</b>		<b>579'375.00</b>	
	Nettoaufwand		674'700.00		607'200.00		579'375.00
<b>531</b>	<b>Alters- und Hinterlassenenversicherung AHV</b>	<b>49'000.00</b>		<b>44'000.00</b>		<b>46'668.00</b>	
	Nettoaufwand		49'000.00		44'000.00		46'668.00
<b>5310</b>	<b>Alters- und Hinterlassenenversicherung AHV</b>	<b>49'000.00</b>		<b>44'000.00</b>		<b>46'668.00</b>	
3612.00	Entschädigung an Gemeinden und Zweckverbänden	49'000.00		44'000.00		46'668.00	
<b>532</b>	<b>Ergänzungsleistungen AHV / IV</b>	<b>618'500.00</b>		<b>556'000.00</b>		<b>525'545.00</b>	
	Nettoaufwand		618'500.00		556'000.00		525'545.00
<b>5320</b>	<b>Ergänzungsleistungen AHV / IV</b>	<b>618'500.00</b>		<b>556'000.00</b>		<b>525'545.00</b>	
3631.00	Beiträge an Kantone und Konkordate	618'500.00		556'000.00		525'545.00	
<b>535</b>	<b>Leistungen an das Alter</b>	<b>7'200.00</b>		<b>7'200.00</b>		<b>7'162.00</b>	

## Erfolgsrechnung

		Budget 2025		Budget 2024		Rechnung 2023	
		Aufwand	Ertrag	Aufwand	Ertrag	Aufwand	Ertrag
	Nettoaufwand		7'200.00		7'200.00		7'162.00
<b>5350</b>	<b>Leistungen an das Alter</b>	<b>7'200.00</b>		<b>7'200.00</b>		<b>7'162.00</b>	
3632.00	Beiträge an Gemeinden und Gemeindeverbände	7'200.00		7'200.00		7'162.00	
<b>54</b>	<b>Familie und Jugend</b>	<b>122'300.00</b>	<b>82'400.00</b>	<b>103'000.00</b>	<b>58'800.00</b>	<b>103'429.90</b>	<b>82'212.80</b>
	Nettoaufwand		39'900.00		44'200.00		21'217.10
<b>541</b>	<b>Familienzulagen</b>	<b>12'400.00</b>		<b>12'400.00</b>		<b>7'451.00</b>	
	Nettoaufwand		12'400.00		12'400.00		7'451.00
<b>5410</b>	<b>Familienzulagen</b>	<b>12'400.00</b>		<b>12'400.00</b>		<b>7'451.00</b>	
3631.00	Beiträge an Kantone und Konkordate	12'400.00		12'400.00		7'451.00	
<b>544</b>	<b>Jugendschutz</b>	<b>6'800.00</b>		<b>6'500.00</b>		<b>6'597.20</b>	
	Nettoaufwand		6'800.00		6'500.00		6'597.20
<b>5440</b>	<b>Jugendschutz allgemein</b>	<b>6'800.00</b>		<b>6'500.00</b>		<b>6'597.20</b>	
3636.05	Beitrag Pro Juventute (Elternbriefe)	700.00		700.00		541.00	
3636.06	Beitrag Mütter- und Väterberatung	100.00		100.00		100.00	
3636.07	Beitrag Jugendarbeit, Beratungsdienste	6'000.00		5'700.00		5'956.20	
<b>545</b>	<b>Leistungen an Familien</b>	<b>103'100.00</b>	<b>82'400.00</b>	<b>84'100.00</b>	<b>58'800.00</b>	<b>89'381.70</b>	<b>82'212.80</b>
	Nettoaufwand		20'700.00		25'300.00		7'168.90
<b>5451</b>	<b>Kinderkrippen und Kinderhorte</b>	<b>103'100.00</b>	<b>82'400.00</b>	<b>84'100.00</b>	<b>58'800.00</b>	<b>89'381.70</b>	<b>82'212.80</b>
3632.00	Beiträge an Gemeinden und Gemeindeverbände	103'000.00		84'000.00		89'331.70	
3636.00	Beiträge an private Organisationen ohne Erwerbszweck	100.00		100.00		50.00	
4611.00	Entschädigungen vom Kanton		82'400.00		58'800.00		82'212.80
<b>57</b>	<b>Sozialhilfe und Asylwesen</b>	<b>1'696'600.00</b>	<b>1'500.00</b>	<b>1'580'900.00</b>	<b>1'500.00</b>	<b>1'404'802.07</b>	<b>1'500.00</b>
	Nettoaufwand		1'695'100.00		1'579'400.00		1'403'302.07
<b>579</b>	<b>Sozialhilfe</b>	<b>1'696'600.00</b>	<b>1'500.00</b>	<b>1'580'900.00</b>	<b>1'500.00</b>	<b>1'404'802.07</b>	<b>1'500.00</b>
	Nettoaufwand		1'695'100.00		1'579'400.00		1'403'302.07
<b>5790</b>	<b>Sozialhilfe</b>	<b>2'600.00</b>	<b>1'500.00</b>	<b>4'500.00</b>	<b>1'500.00</b>	<b>2'098.65</b>	<b>1'500.00</b>
3134.00	Sachversicherungsprämien	400.00		300.00		298.65	
3636.00	Beiträge an private Organisationen ohne Erwerbszweck	200.00		300.00		200.00	
3940.00	Interne Verrechnung von kalk. Zinsen und Finanzaufwand	2'000.00		3'900.00		1'600.00	

## Erfolgsrechnung

		Budget 2025		Budget 2024		Rechnung 2023	
		Aufwand	Ertrag	Aufwand	Ertrag	Aufwand	Ertrag
4632.00	Beiträge von Gemeinden und Gemeindezweckverbänden		1'500.00		1'500.00		1'500.00
<b>5799</b>	<b>Lastenausgleich Sozialhilfe</b>	<b>1'694'000.00</b>		<b>1'576'400.00</b>		<b>1'402'703.42</b>	
3611.00	Entschädigungen an Kanton	1'517'900.00		1'396'200.00		1'213'361.05	
3632.00	Beiträge an Gemeinden und Gemeindeverbände	176'100.00		180'200.00		189'342.37	
<b>59</b>	<b>Hilfsaktionen Sozialhilfe</b>	<b>3'000.00</b>		<b>4'000.00</b>		<b>2'340.00</b>	
	Nettoaufwand		3'000.00		4'000.00		2'340.00
<b>592</b>	<b>Hilfsaktionen im Inland</b>	<b>3'000.00</b>		<b>4'000.00</b>		<b>2'340.00</b>	
	Nettoaufwand		3'000.00		4'000.00		2'340.00
<b>5920</b>	<b>Hilfsaktionen im Inland</b>	<b>3'000.00</b>		<b>4'000.00</b>		<b>2'340.00</b>	
3636.00	Beiträge an private Organisationen ohne Erwerbszweck	3'000.00		4'000.00		2'340.00	
<b>6</b>	<b>Verkehr und Nachrichtenübermittlung</b>	<b>1'803'900.00</b>	<b>554'900.00</b>	<b>1'777'700.00</b>	<b>479'100.00</b>	<b>1'718'378.95</b>	<b>539'683.43</b>
	Nettoaufwand		1'249'000.00		1'298'600.00		1'178'695.52
<b>61</b>	<b>Strassenverkehr</b>	<b>1'309'500.00</b>	<b>496'100.00</b>	<b>1'341'100.00</b>	<b>476'100.00</b>	<b>1'258'098.95</b>	<b>479'559.43</b>
	Nettoaufwand		813'400.00		865'000.00		778'539.52
<b>615</b>	<b>Gemeindestrassen</b>	<b>1'309'500.00</b>	<b>496'100.00</b>	<b>1'341'100.00</b>	<b>476'100.00</b>	<b>1'258'098.95</b>	<b>479'559.43</b>
	Nettoaufwand		813'400.00		865'000.00		778'539.52
<b>6150</b>	<b>Gemeindestrassen</b>	<b>958'900.00</b>	<b>145'500.00</b>	<b>986'000.00</b>	<b>121'000.00</b>	<b>899'773.50</b>	<b>121'233.98</b>
3010.00	Löhne Verwaltungs- und Betriebspersonal	326'000.00		323'000.00		312'149.00	
3010.09	Taggelder					-179.00	
3050.00	AG-Beiträge AHV, IV, EO, ALV	20'800.00		20'400.00		20'058.90	
3052.00	AG-Beiträge an Pensionskasse	26'000.00		26'000.00		25'343.35	
3053.00	AG-Beiträge an Unfallversicherungen	9'000.00		9'500.00		8'664.75	
3054.00	AG-Beiträge an Familienausgleichskasse	4'800.00		4'800.00		4'647.10	
3055.00	AG-Beiträge an Krankentaggeldversicherungen	3'000.00		3'000.00		2'276.30	
3090.00	Aus- und Weiterbildung des Personals	5'000.00		5'000.00		1'715.00	
3091.00	Personalwerbung	3'000.00		3'000.00			
3099.00	Übriger Personalaufwand	1'000.00		2'000.00		959.40	
3101.00	Betriebs- und Verbrauchsmaterial	38'000.00		38'000.00		74'947.90	
3102.00	Drucksachen, Publikationen	1'500.00		2'000.00		930.45	
3111.00	Anschaffung Maschinen, Geräte und Fahrzeuge	26'300.00		73'100.00		40'135.65	
3111.01	Anschaffung Signalisationen	3'000.00		3'000.00		1'164.15	
3112.00	Anschaffung Dienstkleider	5'000.00		5'000.00		4'406.75	

## Erfolgsrechnung

		Budget 2025		Budget 2024		Rechnung 2023	
		Aufwand	Ertrag	Aufwand	Ertrag	Aufwand	Ertrag
3118.00	Entwicklung und Anschaffung von Softwares und Lizenzen			5'000.00			
3120.00	Ver- und Entsorgung	15'700.00		12'300.00		16'893.05	
3120.01	Strom Strassenbeleuchtung	9'000.00		8'000.00		8'886.50	
3130.00	Dienstleistungen Dritter	1'500.00		2'800.00		2'158.65	
3130.01	Porti, Telefonie, Internet u. Kommunikation	1'300.00		1'300.00		1'297.20	
3131.00	Planungen und Projektierungen Dritter	1'000.00		1'000.00		28'983.50	
3134.00	Sachversicherungsprämien	13'800.00		6'900.00		5'758.00	
3137.00	Steuern und Abgaben	6'500.00		5'000.00		3'598.75	
3141.00	Unterhalt Strassen / Verkehrswege	65'300.00		74'300.00		57'203.75	
3141.01	Unterhalt Bäume, Sträucher	14'600.00		14'200.00		6'945.90	
3141.02	Unterhalt Beleuchtung	32'000.00		30'000.00		31'789.80	
3141.03	Unterhalt Signalisationen	7'400.00		12'400.00		305.00	
3144.00	Baulicher Unterhalt Hochbauten, Gebäude	10'500.00		9'600.00		5'344.75	
3151.00	Unterhalt Apparate, Maschinen, Geräte, Fahrzeuge, Werkzeuge	36'500.00		42'500.00		34'235.80	
3160.00	Miete und Pacht Liegenschaften					2'750.00	
3170.00	Reisekosten und Spesen	400.00		700.00		200.00	
3300.10	Planmässige Abschreibungen Strassen/Verkehrswege (linear)	96'500.00		96'500.00		96'532.30	
3300.11	Planmässige Abschreibungen Strassen/Verkehrswege (neu)	68'700.00		46'800.00		51'184.80	
3300.31	Planmässige Abschreibungen Tiefbauten (neu)	2'900.00		2'900.00		2'840.00	
3300.40	Planmässige Abschreibungen Hochbauten (linear)	14'600.00		14'500.00		4'389.40	
3300.61	Planmässige Abschreibungen Mobilien (neu)	88'300.00		81'500.00		41'256.65	
4240.00	Benützungsgebühren und Dienstleistungen				1'000.00		
4240.01	Vermietung Wischmaschine		16'000.00		15'000.00		15'790.00
4250.00	Verkäufe						2'692.50
4260.00	Rückerstattungen Dritter		21'500.00		30'000.00		17'947.95
4310.00	Aktivierbare Eigenleistungen auf Sachanlagen						2'790.00
4611.00	Entschädigungen vom Kanton		2'200.00		2'200.00		2'238.15
4612.90	Interne Verrechnung von Dienstleistungen Gemeindewerke		52'100.00		49'700.00		51'854.00
4910.00	Interne Verrechnung von Dienstleistungen		51'900.00		21'300.00		26'121.38
4930.00	Interne Verrechnung von Betriebs- und Verwaltungskosten		1'800.00		1'800.00		1'800.00
<b>6155</b>	<b>Parkhaus / Parkplätze</b>	<b>350'600.00</b>	<b>350'600.00</b>	<b>355'100.00</b>	<b>355'100.00</b>	<b>358'325.45</b>	<b>358'325.45</b>
3101.00	Betriebs- und Verbrauchsmaterial	3'900.00		4'300.00		3'587.95	
3111.01	Anschaffung Signalisationen					642.90	
3118.00	Entwicklung und Anschaffung von Softwares und Lizenzen					11'260.55	
3120.00	Ver- und Entsorgung	7'000.00		5'500.00		5'100.00	
3130.00	Dienstleistungen Dritter	31'500.00		33'500.00		27'371.15	
3130.01	Porti, Telefonie, Internet u. Kommunikation	9'100.00		6'500.00		6'850.56	

## Erfolgsrechnung

		Budget 2025		Budget 2024		Rechnung 2023	
		Aufwand	Ertrag	Aufwand	Ertrag	Aufwand	Ertrag
3134.00	Sachversicherungsprämien	2'400.00		2'100.00		2'058.60	
3141.01	Unterhalt Bäume, Sträucher	52'200.00		6'400.00			
3141.03	Unterhalt Signalisationen	5'500.00		5'500.00		4'207.50	
3141.04	Unterhalt Parkplätze			2'000.00		5'657.05	
3144.00	Baulicher Unterhalt Hochbauten, Gebäude	1'500.00		45'500.00		7'709.90	
3151.00	Unterhalt Apparate, Maschinen, Geräte, Fahrzeuge, Werkzeuge	4'200.00		6'700.00			
3158.00	Unterhalt immaterielle Anlagen (Software)	5'100.00		2'100.00			
3300.30	Planmässige Abschreibungen übrige Tiefbauten (linear)	2'400.00		2'400.00		2'390.05	
3300.41	Planmässige Abschreibungen Hochbauten (neu)	400.00					
3300.61	Planmässige Abschreibungen Mobilien (neu)	9'100.00		9'100.00		9'049.65	
3602.00	Ablieferung an Hauptrechnung	152'100.00		146'400.00		152'749.90	
3612.90	Interne Verrechnung von Dienstleistungen Gemeindewerke	7'600.00		5'200.00		7'415.00	
3612.91	Interne Verrechnung von Material- und Warenbezügen Gemeindewerke	800.00		800.00		800.00	
4240.00	Benützungsgebühren und Dienstleistungen		5'000.00				
4240.40	Parkgebühren Parkhaus		160'000.00		150'000.00		156'386.85
4240.41	Mieterträge Parkhaus		32'000.00		28'000.00		38'045.50
4240.42	Parkkarten Dorfkernzone		27'000.00		30'000.00		26'685.65
4240.43	Parkgebühren Dorfkernzone und übrige		78'000.00		80'000.00		77'576.65
4250.00	Verkäufe				2'000.00		
4260.00	Rückerstattungen Dritter						-91.65
4270.00	Bussen		45'000.00		44'000.00		44'861.90
4409.01	Verrechnete Zinse und Zinsertrag (SF)				17'500.00		
4430.00	Pacht- und Mietzinse Liegenschaften FV		3'600.00		3'600.00		3'600.00
4893.00	Entnahme aus Vorfinanzierung						11'260.55
9010.40	Ertragsüberschuss (Gewinn), Parkhaus / Parkplätze	55'800.00		71'100.00		111'474.69	
<b>62</b>	<b>Öffentlicher Verkehr</b>	<b>494'400.00</b>	<b>58'800.00</b>	<b>436'600.00</b>	<b>3'000.00</b>	<b>460'280.00</b>	<b>60'124.00</b>
	Nettoaufwand		435'600.00		433'600.00		400'156.00
<b>629</b>	<b>Öffentlicher Verkehr</b>	<b>494'400.00</b>	<b>58'800.00</b>	<b>436'600.00</b>	<b>3'000.00</b>	<b>460'280.00</b>	<b>60'124.00</b>
	Nettoaufwand		435'600.00		433'600.00		400'156.00
<b>6290</b>	<b>Öffentlicher Verkehr</b>	<b>70'800.00</b>	<b>58'800.00</b>	<b>17'600.00</b>	<b>3'000.00</b>	<b>69'807.70</b>	<b>60'124.00</b>
3130.06	Tageskarten Gemeinde	56'000.00				56'345.80	
3144.00	Baulicher Unterhalt Hochbauten, Gebäude	2'000.00		2'500.00		475.60	
3153.00	Informatik-Unterhalt			300.00		465.30	
3161.00	Mieten, Benützungskosten Anlagen und Fahrzeuge	4'700.00		6'700.00		4'421.00	
3910.00	Interne Verrechnung von Dienstleistungen	8'100.00		8'100.00		8'100.00	

## Erfolgsrechnung

		Budget 2025		Budget 2024		Rechnung 2023	
		Aufwand	Ertrag	Aufwand	Ertrag	Aufwand	Ertrag
4250.01	Verkäufe Tageskarten Gemeinde		56'000.00		3'000.00		60'105.80
4614.00	Enschädigungen von öffentlichen Unternehmungen		2'800.00				18.20
<b>6291</b>	<b>Gemeindeanteil Öffentlicher Verkehr</b>	<b>423'600.00</b>		<b>419'000.00</b>		<b>390'472.30</b>	
3631.00	Beiträge an Kantone und Konkordate	423'600.00		419'000.00		390'472.30	
<b>7</b>	<b>Umweltschutz und Raumordnung</b>	<b>2'602'400.00</b>	<b>2'313'600.00</b>	<b>2'511'900.00</b>	<b>2'245'200.00</b>	<b>2'327'837.11</b>	<b>2'131'743.86</b>
	Nettoaufwand		288'800.00		266'700.00		196'093.25
<b>71</b>	<b>Wasserversorgung</b>	<b>897'000.00</b>	<b>897'000.00</b>	<b>829'400.00</b>	<b>829'400.00</b>	<b>852'854.24</b>	<b>852'854.24</b>
<b>710</b>	<b>Wasserversorgung</b>	<b>897'000.00</b>	<b>897'000.00</b>	<b>829'400.00</b>	<b>829'400.00</b>	<b>852'854.24</b>	<b>852'854.24</b>
<b>7101</b>	<b>Wasserversorgung [Gemeindebetrieb]</b>	<b>897'000.00</b>	<b>897'000.00</b>	<b>829'400.00</b>	<b>829'400.00</b>	<b>852'854.24</b>	<b>852'854.24</b>
3010.00	Löhne Verwaltungs- und Betriebspersonal	6'000.00		6'200.00		5'325.00	
3050.00	AG-Beiträge AHV, IV, EO, ALV	100.00		400.00		94.20	
3053.00	AG-Beiträge an Unfallversicherungen	100.00		100.00		9.60	
3054.00	AG-Beiträge an Familienausgleichskasse	100.00		100.00		26.30	
3055.00	AG-Beiträge an Krankentaggeldversicherungen	100.00		100.00			
3100.00	Büromaterial	200.00				120.00	
3103.00	Fachliteratur, Zeitschriften			100.00			
3110.00	Anschaffung Büromöbel, Büromaschinen und -geräte			13'000.00			
3111.00	Anschaffung Maschinen, Geräte und Fahrzeuge	2'800.00		5'000.00		5'687.50	
3120.00	Ver- und Entsorgung	6'400.00		6'400.00		6'016.55	
3120.02	Wasserankauf	18'500.00		16'000.00		18'379.35	
3130.00	Dienstleistungen Dritter	55'000.00		55'000.00		42'874.75	
3130.01	Porti, Telefonie, Internet u. Kommunikation	2'700.00		3'000.00		2'626.35	
3132.00	Honorare externe Berater, Gutachter, Fachexperten etc.	3'000.00		10'000.00			
3132.01	Nachtrag Katasterpläne	5'900.00		7'900.00		10'643.85	
3134.00	Sachversicherungsprämien	7'200.00		6'900.00		6'335.15	
3143.00	Unterhalt übrige Tiefbauten	50'000.00		50'000.00		40'720.40	
3143.02	Unterhalt Tiefbauten/Pumpwerke, werterhaltend	45'500.00		54'600.00		26'241.20	
3144.00	Baulicher Unterhalt Hochbauten, Gebäude	49'000.00		41'000.00		32'090.35	
3151.01	Unterhalt Hydranten, werterhaltend					4'253.95	
3158.00	Unterhalt immaterielle Anlagen (Software)	900.00		700.00		664.10	
3300.31	Planmässige Abschreibungen Tiefbauten (neu)	75'300.00		29'200.00		18'723.30	
3300.61	Planmässige Abschreibungen Mobilien (neu)	20'100.00		20'600.00		20'025.75	
3409.01	Verrechnete Zinsen und Zinsaufwand (SF)	16'400.00					
3510.10	Einlage in Spezialfinanzierung WE	392'400.00		333'800.00		349'874.00	
3510.50	Einlage in SF Werterhalt (Anschlussgebühren)	70'000.00		100'000.00		127'898.60	

## Erfolgsrechnung

		Budget 2025		Budget 2024		Rechnung 2023	
		Aufwand	Ertrag	Aufwand	Ertrag	Aufwand	Ertrag
3612.00	Entschädigung an Gemeinden und Zweckverbänden	600.00		600.00			
3612.90	Interne Verrechnung von Dienstleistungen Gemeindewerke	64'800.00		64'800.00		64'522.00	
3612.91	Interne Verrechnung von Material- und Warenbezügen Gemeindewerke	1'700.00		1'700.00		1'700.00	
3612.92	Interne Verrechnung von Pacht, Mieten Gemeindewerke	600.00		600.00		600.00	
3612.93	Interne Verrechnung von Betriebs- und Verwaltungskosten Gemeindewerke	1'600.00		1'600.00		1'000.00	
4240.00	Benützungsgebühren und Dienstleistungen		558'000.00		530'000.00		562'980.94
4240.50	Anschlussgebühren		70'000.00		100'000.00		127'898.60
4260.00	Rückerstattungen Dritter		2'100.00		1'300.00		23'269.70
4409.01	Verrechnete Zinse und Zinsertrag (SF)				27'800.00		21'570.45
4510.00	Entnahme aus Spezialfinanzierung WE		189'900.00		104'400.00		101'334.55
4612.90	Interne Verrechnung von Dienstleistungen Gemeindewerke		12'800.00		12'800.00		12'800.00
4631.00	Beiträge vom Kanton						3'000.00
9010.10	Ertragsüberschuss (Gewinn), Wasserversorgung					66'401.99	
9011.10	Aufwandüberschuss (Verlust), Wasserversorgung		64'200.00		53'100.00		
<b>72</b>	<b>Abwasserentsorgung</b>	<b>799'100.00</b>	<b>799'100.00</b>	<b>798'700.00</b>	<b>798'700.00</b>	<b>715'166.51</b>	<b>715'166.51</b>
<b>720</b>	<b>Abwasserentsorgung</b>	<b>799'100.00</b>	<b>799'100.00</b>	<b>798'700.00</b>	<b>798'700.00</b>	<b>715'166.51</b>	<b>715'166.51</b>
<b>7201</b>	<b>Abwasserentsorgung [Gemeindebetrieb]</b>	<b>799'100.00</b>	<b>799'100.00</b>	<b>798'700.00</b>	<b>798'700.00</b>	<b>715'166.51</b>	<b>715'166.51</b>
3101.00	Betriebs- und Verbrauchsmaterial	2'100.00		1'000.00		1'197.00	
3120.00	Ver- und Entsorgung	14'700.00		15'800.00		13'724.70	
3130.01	Porti, Telefonie, Internet u. Kommunikation	800.00		900.00		391.75	
3132.00	Honorare externe Berater, Gutachter, Fachexperten etc.	8'000.00		10'000.00			
3132.01	Nachtrag Katasterpläne	7'300.00		7'300.00		18'464.25	
3134.00	Sachversicherungsprämien	100.00		100.00		20.85	
3143.00	Unterhalt übrige Tiefbauten			24'600.00		7'914.65	
3143.02	Unterhalt Tiefbauten/Pumpwerke, werterhaltend	127'700.00		110'600.00		49'066.55	
3158.00	Unterhalt immaterielle Anlagen (Software)	900.00		7'000.00		664.15	
3300.31	Planmässige Abschreibungen Tiefbauten (neu)	33'500.00		27'000.00		14'117.90	
3320.91	Planm.Abschreibungen übrige immat.Anlagen (neu)	27'000.00		25'000.00			
3510.10	Einlage in Spezialfinanzierung WE	242'000.00		238'100.00		237'667.00	
3510.50	Einlage in SF Werterhalt (Anschlussgebühren)	70'000.00		100'000.00		113'093.64	
3612.90	Interne Verrechnung von Dienstleistungen Gemeindewerke	65'000.00		65'000.00		46'090.00	
3612.91	Interne Verrechnung von Material- und Warenbezügen Gemeindewerke	1'700.00		1'700.00		1'700.00	
3612.93	Interne Verrechnung von Betriebs- und Verwaltungskosten Gemeindewerke	1'600.00		1'600.00		1'000.00	

## Erfolgsrechnung

		Budget 2025		Budget 2024		Rechnung 2023	
		Aufwand	Ertrag	Aufwand	Ertrag	Aufwand	Ertrag
3632.04	Betriebsbeitrag an ARA Thunersee	120'200.00		163'000.00		182'105.35	
4240.00	Benützungsgebühren und Dienstleistungen		488'000.00		478'500.00		486'950.87
4240.50	Anschlussgebühren		70'000.00		100'000.00		113'093.64
4409.01	Verrechnete Zinse und Zinsertrag (SF)		52'900.00		51'900.00		37'631.50
4510.00	Entnahme aus Spezialfinanzierung WE		188'200.00		162'600.00		77'490.50
9010.20	Ertragsüberschuss (Gewinn), Abwasserentsorgung	76'500.00				27'948.72	
9011.20	Aufwandüberschuss (Verlust), Abwasserentsorgung				5'700.00		
<b>73</b>	<b>Abfall</b>	<b>372'300.00</b>	<b>372'300.00</b>	<b>396'800.00</b>	<b>396'800.00</b>	<b>379'202.16</b>	<b>379'202.16</b>
<b>730</b>	<b>Abfall</b>	<b>372'300.00</b>	<b>372'300.00</b>	<b>396'800.00</b>	<b>396'800.00</b>	<b>379'202.16</b>	<b>379'202.16</b>
<b>7301</b>	<b>Abfall [Gemeindebetrieb]</b>	<b>372'300.00</b>	<b>372'300.00</b>	<b>396'800.00</b>	<b>396'800.00</b>	<b>379'202.16</b>	<b>379'202.16</b>
3102.00	Drucksachen, Publikationen	2'000.00		2'500.00		1'541.60	
3111.00	Anschaffung Maschinen, Geräte und Fahrzeuge	18'600.00		18'600.00		19'764.80	
3130.00	Dienstleistungen Dritter			16'500.00		369.00	
3130.01	Porti, Telefonie, Internet u. Kommunikation	300.00		900.00			
3130.30	Abfuhrkosten	76'100.00		76'100.00		68'976.40	
3130.31	Deponiekosten inkl. Kant. Abfallfonds	72'000.00		70'000.00		70'287.55	
3130.32	übrige Kosten, Spezialsammlungen	115'000.00		115'000.00		107'218.25	
3132.00	Honorare externe Berater, Gutachter, Fachexperten etc.			5'000.00			
3134.00	Sachversicherungsprämien	200.00		200.00		84.35	
3612.90	Interne Verrechnung von Dienstleistungen Gemeindewerke	38'700.00		57'200.00		50'227.00	
3612.91	Interne Verrechnung von Material- und Warenbezügen Gemeindewerke	1'700.00		4'100.00		3'900.00	
3612.93	Interne Verrechnung von Betriebs- und Verwaltungskosten Gemeindewerke	1'600.00		2'300.00		2'200.00	
3636.00	Beiträge an private Organisationen ohne Erwerbszweck			300.00		220.00	
4240.30	Kehrichtgebühren		265'000.00		310'000.00		273'319.61
4260.00	Rückerstattungen Dritter		100'000.00		80'000.00		102'325.50
4409.01	Verrechnete Zinse und Zinsertrag (SF)		7'300.00		5'000.00		3'557.05
4612.90	Interne Verrechnung von Dienstleistungen Gemeindewerke				1'800.00		
9010.30	Ertragsüberschuss (Gewinn), Abfall	46'100.00		28'100.00		54'413.21	
<b>74</b>	<b>Verbauungen</b>	<b>80'100.00</b>	<b>7'700.00</b>	<b>75'800.00</b>	<b>8'200.00</b>	<b>54'402.85</b>	<b>10'638.30</b>
	Nettoaufwand		72'400.00		67'600.00		43'764.55
<b>741</b>	<b>Gewässerverbauungen</b>	<b>55'200.00</b>	<b>7'700.00</b>	<b>47'200.00</b>	<b>8'200.00</b>	<b>37'804.55</b>	<b>10'638.30</b>
	Nettoaufwand		47'500.00		39'000.00		27'166.25



## Erfolgsrechnung

		Budget 2025		Budget 2024		Rechnung 2023	
		Aufwand	Ertrag	Aufwand	Ertrag	Aufwand	Ertrag
<b>7410</b>	<b>Gewässerverbauungen</b>	<b>55'200.00</b>	<b>7'700.00</b>	<b>47'200.00</b>	<b>8'200.00</b>	<b>37'804.55</b>	<b>10'638.30</b>
3000.00	Löhne, Tag- und Sitzungsgelder an Gemeinderat	100.00		100.00		125.00	
3000.01	Löhne, Tag- und Sitzungsgelder an Kommissionen	1'500.00		1'500.00		75.00	
3010.00	Löhne Verwaltungs- und Betriebspersonal	300.00		300.00			
3050.00	AG-Beiträge AHV, IV, EO, ALV	100.00		100.00		9.70	
3054.00	AG-Beiträge an Familienausgleichskasse	100.00		100.00		2.25	
3120.00	Ver- und Entsorgung	700.00		700.00			
3130.00	Dienstleistungen Dritter	36'000.00		25'500.00		21'955.60	
3130.20	Schwemmholzbeseitigung			500.00			
3300.20	Planmässige Abschreibungen Wasserbau (linear)	11'700.00		11'700.00		11'698.60	
3300.21	Planmässige Abschreibungen Wasserbau (neu)	4'000.00		6'000.00		3'938.40	
3910.00	Interne Verrechnung von Dienstleistungen	700.00		700.00			
4260.00	Rückerstattungen Dritter		500.00		1'000.00		
4611.00	Entschädigungen vom Kanton		7'200.00		7'200.00		10'638.30
<b>745</b>	<b>Naturgefahren</b>	<b>24'900.00</b>		<b>28'600.00</b>		<b>16'598.30</b>	
	Nettoaufwand		24'900.00		28'600.00		16'598.30
<b>7450</b>	<b>Naturgefahren</b>	<b>24'900.00</b>		<b>28'600.00</b>		<b>16'598.30</b>	
3130.00	Dienstleistungen Dritter	8'500.00		13'500.00		7'893.05	
3134.01	Beitrag Einsatzkostenversicherung GVB	6'000.00		6'000.00			
3632.00	Beiträge an Gemeinden und Gemeindeverbände	10'400.00		9'100.00		8'705.25	
<b>75</b>	<b>Arten- und Landschaftsschutz</b>	<b>25'300.00</b>	<b>3'000.00</b>	<b>25'500.00</b>	<b>3'000.00</b>	<b>22'450.10</b>	<b>574.50</b>
	Nettoaufwand		22'300.00		22'500.00		21'875.60
<b>750</b>	<b>Arten- und Landschaftsschutz</b>	<b>25'300.00</b>	<b>3'000.00</b>	<b>25'500.00</b>	<b>3'000.00</b>	<b>22'450.10</b>	<b>574.50</b>
	Nettoaufwand		22'300.00		22'500.00		21'875.60
<b>7500</b>	<b>Arten- und Landschaftsschutz</b>	<b>25'300.00</b>	<b>3'000.00</b>	<b>25'500.00</b>	<b>3'000.00</b>	<b>22'450.10</b>	<b>574.50</b>
3130.00	Dienstleistungen Dritter	23'000.00		23'000.00		22'150.10	
3636.00	Beiträge an private Organisationen ohne Erwerbszweck	2'300.00		2'500.00		300.00	
4611.00	Entschädigungen vom Kanton		3'000.00		3'000.00		574.50
<b>76</b>	<b>Bekämpfung von Umweltverschmutzung</b>	<b>3'000.00</b>		<b>5'000.00</b>		<b>1'632.00</b>	<b>1'632.00</b>
	Nettoaufwand		3'000.00		5'000.00		1'632.00
<b>761</b>	<b>Luftreinhaltung und Klimaschutz</b>	<b>3'000.00</b>		<b>5'000.00</b>		<b>1'632.00</b>	<b>1'632.00</b>
	Nettoaufwand		3'000.00		5'000.00		1'632.00

## Erfolgsrechnung

		Budget 2025		Budget 2024		Rechnung 2023	
		Aufwand	Ertrag	Aufwand	Ertrag	Aufwand	Ertrag
<b>7610</b>	<b>Luftreinhaltung und Klimaschutz</b>	<b>3'000.00</b>		<b>5'000.00</b>		<b>1'632.00</b>	<b>1'632.00</b>
3130.00	Dienstleistungen Dritter	3'000.00		5'000.00		1'632.00	
4260.00	Rückerstattungen Dritter						1'632.00
<b>77</b>	<b>Übriger Umweltschutz</b>	<b>403'700.00</b>	<b>234'500.00</b>	<b>344'400.00</b>	<b>209'100.00</b>	<b>284'581.85</b>	<b>171'676.15</b>
	Nettoaufwand		169'200.00		135'300.00		112'905.70
<b>771</b>	<b>Friedhof und Bestattung</b>	<b>320'400.00</b>	<b>233'100.00</b>	<b>273'300.00</b>	<b>209'100.00</b>	<b>216'990.85</b>	<b>171'676.15</b>
	Nettoaufwand		87'300.00		64'200.00		45'314.70
<b>7710</b>	<b>Friedhof und Bestattung allgemein</b>	<b>320'400.00</b>	<b>233'100.00</b>	<b>273'300.00</b>	<b>209'100.00</b>	<b>216'990.85</b>	<b>171'676.15</b>
3000.00	Löhne, Tag- und Sitzungsgelder an Gemeinderat	800.00		1'200.00		366.65	
3000.01	Löhne, Tag- und Sitzungsgelder an Kommissionen	700.00		1'000.00		293.30	
3010.00	Löhne Verwaltungs- und Betriebspersonal	1'000.00		1'500.00		180.00	
3050.00	AG-Beiträge AHV, IV, EO, ALV	200.00		200.00		26.80	
3054.00	AG-Beiträge an Familienausgleichskasse	100.00		100.00		6.80	
3090.01	Aus- und Weiterbildung Behörden + Komm.	300.00		300.00			
3099.00	Übriger Personalaufwand	800.00		800.00		400.70	
3101.00	Betriebs- und Verbrauchsmaterial	2'500.00		2'500.00		2'897.85	
3102.00	Drucksachen, Publikationen	100.00					
3118.00	Entwicklung und Anschaffung von Softwares und Lizenzen	8'000.00					
3119.00	Anschaffung übrige nicht aktivierbare Anlagen			500.00			
3120.00	Ver- und Entsorgung	9'300.00		7'300.00		9'006.35	
3130.00	Dienstleistungen Dritter	120'000.00		116'500.00		102'000.00	
3130.15	Beschriftung Platten Urnenschengräber	10'000.00		14'200.00		8'434.20	
3130.16	Übernahme Bestattungskosten	5'500.00		8'000.00		2'638.70	
3134.00	Sachversicherungsprämien	1'000.00		1'000.00		715.00	
3140.01	Grabunterhalt	27'000.00		30'000.00		25'514.40	
3143.00	Unterhalt übrige Tiefbauten	78'800.00		35'000.00		25'975.65	
3143.10	Baulicher Unterhalt	5'000.00		1'500.00		1'428.50	
3158.00	Unterhalt immaterielle Anlagen (Software)	800.00					
3300.30	Planmässige Abschreibungen übrige Tiefbauten (linear)	5'500.00		5'500.00		5'503.70	
3300.31	Planmässige Abschreibungen Tiefbauten (neu)	4'100.00		4'100.00		4'060.35	
3300.41	Planmässige Abschreibungen Hochbauten (neu)	1'900.00		600.00		558.10	
3636.00	Beiträge an private Organisationen ohne Erwerbszweck	400.00		400.00		375.00	
3893.00	Einlage in Vorfinanzierung	25'500.00		30'000.00		15'508.80	
3900.00	Interne Verrechnung von Material- und Warenbezügen	300.00		300.00		300.00	
3910.00	Interne Verrechnung von Dienstleistungen	10'800.00		10'800.00		10'800.00	
4240.00	Benützungsgebühren und Dienstleistungen		52'600.00		52'600.00		71'965.15
4240.02	Grabunterhalt		25'500.00		30'000.00		15'508.80

## Erfolgsrechnung

		Budget 2025		Budget 2024		Rechnung 2023	
		Aufwand	Ertrag	Aufwand	Ertrag	Aufwand	Ertrag
4409.00	Übrige Passivzinsen (Sonderrechnungen)		1'300.00		1'200.00		2'025.55
4632.00	Beiträge von Gemeinden und Gemeindezweckverbänden		126'700.00		95'300.00		58'687.80
4893.01	Entnahme aus Grabfonds		27'000.00		30'000.00		23'488.85
<b>779</b>	<b>Umweltschutz</b>	<b>83'300.00</b>	<b>1'400.00</b>	<b>71'100.00</b>		<b>67'591.00</b>	
	Nettoaufwand		81'900.00		71'100.00		67'591.00
<b>7791</b>	<b>Öffentliche Toilettenanlagen</b>	<b>73'500.00</b>	<b>1'400.00</b>	<b>58'400.00</b>		<b>52'668.70</b>	
3010.00	Löhne Verwaltungs- und Betriebspersonal	18'400.00					
3050.00	AG-Beiträge AHV, IV, EO, ALV	1'200.00					
3052.00	AG-Beiträge an Pensionskasse	3'700.00					
3053.00	AG-Beiträge an Unfallversicherungen	500.00					
3054.00	AG-Beiträge an Familienausgleichskasse	300.00					
3055.00	AG-Beiträge an Krankentaggeldversicherungen	200.00					
3099.00	Übriger Personalaufwand	300.00					
3101.00	Betriebs- und Verbrauchsmaterial	5'500.00		2'000.00		4'369.55	
3120.00	Ver- und Entsorgung	6'300.00		5'100.00		5'912.55	
3130.00	Dienstleistungen Dritter	20'000.00		36'900.00		32'740.80	
3134.00	Sachversicherungsprämien	200.00		200.00		160.75	
3144.00	Baulicher Unterhalt Hochbauten, Gebäude	8'500.00		7'500.00		3'202.65	
3160.00	Miete und Pacht Liegenschaften	2'400.00		2'400.00		2'400.00	
3169.00	Übrige Mieten und Benützungskosten	4'900.00		3'200.00		1'929.85	
3910.00	Interne Verrechnung von Dienstleistungen	1'100.00		1'100.00		1'952.55	
4632.00	Beiträge von Gemeinden und Gemeindezweckverbänden		1'400.00				
<b>7792</b>	<b>Hundetoiletten</b>	<b>9'800.00</b>		<b>12'700.00</b>		<b>14'922.30</b>	
3101.00	Betriebs- und Verbrauchsmaterial	1'600.00		1'600.00		791.80	
3111.00	Anschaffung Maschinen, Geräte und Fahrzeuge	1'000.00		3'900.00		6'930.50	
3910.00	Interne Verrechnung von Dienstleistungen	5'400.00		5'400.00		5'400.00	
3930.00	Interne Verrechnung von Betriebs- und Verwaltungskosten	1'800.00		1'800.00		1'800.00	
<b>79</b>	<b>Raumordnung</b>	<b>21'900.00</b>		<b>36'300.00</b>		<b>17'547.40</b>	
	Nettoaufwand		21'900.00		36'300.00		17'547.40
<b>790</b>	<b>Raumordnung</b>	<b>21'900.00</b>		<b>36'300.00</b>		<b>17'547.40</b>	
	Nettoaufwand		21'900.00		36'300.00		17'547.40
<b>7900</b>	<b>Raumordnung allgemein</b>	<b>11'300.00</b>		<b>21'300.00</b>		<b>7'920.15</b>	
3130.00	Dienstleistungen Dritter	5'000.00		15'000.00		7'704.15	
3320.91	Planm.Abschreibungen übrige immat.Anlagen (neu)	6'000.00		6'000.00			

## Erfolgsrechnung

		Budget 2025		Budget 2024		Rechnung 2023	
		Aufwand	Ertrag	Aufwand	Ertrag	Aufwand	Ertrag
3636.00	Beiträge an private Organisationen ohne Erwerbszweck	300.00		300.00		216.00	
<b>7907</b>	<b>Regionalkonferenzen</b>	<b>10'600.00</b>		<b>15'000.00</b>		<b>9'627.25</b>	
3636.00	Beiträge an private Organisationen ohne Erwerbszweck	10'600.00		15'000.00		9'627.25	
<b>8</b>	<b>Volkswirtschaft</b>	<b>85'200.00</b>	<b>77'700.00</b>	<b>86'400.00</b>	<b>78'200.00</b>	<b>91'004.05</b>	<b>79'020.75</b>
	Nettoaufwand		7'500.00		8'200.00		11'983.30
<b>81</b>	<b>Landwirtschaft</b>	<b>44'500.00</b>	<b>9'200.00</b>	<b>28'300.00</b>	<b>9'200.00</b>	<b>24'934.05</b>	<b>9'200.00</b>
	Nettoaufwand		35'300.00		19'100.00		15'734.05
<b>811</b>	<b>Verwaltung Landwirtschaft, Vollzug und Kontrolle</b>	<b>1'300.00</b>		<b>1'300.00</b>		<b>739.85</b>	
	Nettoaufwand		1'300.00		1'300.00		739.85
<b>8110</b>	<b>Verwaltung Landwirtschaft, Vollzug und Kontrolle</b>	<b>1'300.00</b>		<b>1'300.00</b>		<b>739.85</b>	
3000.01	Löhne, Tag- und Sitzungsgelder an Kommissionen	400.00		400.00		240.00	
3010.00	Löhne Verwaltungs- und Betriebspersonal	500.00		500.00		299.90	
3053.00	AG-Beiträge an Unfallversicherungen	100.00		100.00		0.55	
3170.00	Reisekosten und Spesen	100.00		100.00		84.40	
3636.00	Beiträge an private Organisationen ohne Erwerbszweck	200.00		200.00		115.00	
<b>818</b>	<b>Alpwirtschaft</b>	<b>43'200.00</b>	<b>9'200.00</b>	<b>27'000.00</b>	<b>9'200.00</b>	<b>24'194.20</b>	<b>9'200.00</b>
	Nettoaufwand		34'000.00		17'800.00		14'994.20
<b>8180</b>	<b>Alpwirtschaft</b>	<b>43'200.00</b>	<b>9'200.00</b>	<b>27'000.00</b>	<b>9'200.00</b>	<b>24'194.20</b>	<b>9'200.00</b>
3134.00	Sachversicherungsprämien	1'800.00		1'600.00		1'704.75	
3137.00	Steuern und Abgaben	200.00		200.00			
3143.00	Unterhalt übrige Tiefbauten	10'000.00					
3144.00	Baulicher Unterhalt Hochbauten, Gebäude	11'000.00		5'000.00		2'301.65	
3300.40	Planmässige Abschreibungen Hochbauten (linear)	10'000.00		10'000.00		10'000.00	
3300.61	Planmässige Abschreibungen Mobilien (neu)	10'200.00		10'200.00		10'187.80	
4430.00	Pacht- und Mietzinse Liegenschaften FV		9'200.00		9'200.00		9'200.00
<b>82</b>	<b>Forstwirtschaft</b>	<b>1'000.00</b>		<b>1'000.00</b>		<b>1'000.00</b>	
	Nettoaufwand		1'000.00		1'000.00		1'000.00
<b>820</b>	<b>Forstwirtschaft</b>	<b>1'000.00</b>		<b>1'000.00</b>		<b>1'000.00</b>	
	Nettoaufwand		1'000.00		1'000.00		1'000.00
<b>8200</b>	<b>Forstwirtschaft</b>	<b>1'000.00</b>		<b>1'000.00</b>		<b>1'000.00</b>	

## Erfolgsrechnung

		Budget 2025		Budget 2024		Rechnung 2023	
		Aufwand	Ertrag	Aufwand	Ertrag	Aufwand	Ertrag
3636.00	Beiträge an private Organisationen ohne Erwerbszweck	1'000.00		1'000.00		1'000.00	
<b>84</b>	<b>Tourismus</b>	<b>23'600.00</b>		<b>26'800.00</b>		<b>26'430.85</b>	
	Nettoaufwand		23'600.00		26'800.00		26'430.85
<b>840</b>	<b>Tourismus</b>	<b>23'600.00</b>		<b>26'800.00</b>		<b>26'430.85</b>	
	Nettoaufwand		23'600.00		26'800.00		26'430.85
<b>8406</b>	<b>Regionaler Tourismus</b>	<b>23'600.00</b>		<b>26'800.00</b>		<b>26'430.85</b>	
3101.00	Betriebs- und Verbrauchsmaterial			300.00			
3102.00	Drucksachen, Publikationen			1'000.00		1'734.00	
3111.01	Anschaffung Signalisationen			1'300.00		1'167.85	
3636.00	Beiträge an private Organisationen ohne Erwerbszweck	23'600.00		23'900.00		23'529.00	
3910.00	Interne Verrechnung von Dienstleistungen			300.00			
<b>85</b>	<b>Industrie, Gewerbe, Handel</b>	<b>1'400.00</b>		<b>1'400.00</b>		<b>1'326.00</b>	
	Nettoaufwand		1'400.00		1'400.00		1'326.00
<b>850</b>	<b>Industrie, Gewerbe, Handel</b>	<b>1'400.00</b>		<b>1'400.00</b>		<b>1'326.00</b>	
	Nettoaufwand		1'400.00		1'400.00		1'326.00
<b>8500</b>	<b>Industrie, Gewerbe, Handel</b>	<b>1'400.00</b>		<b>1'400.00</b>		<b>1'326.00</b>	
3636.00	Beiträge an private Organisationen ohne Erwerbszweck	1'400.00		1'400.00		1'326.00	
<b>87</b>	<b>Brennstoffe und Energie</b>		<b>58'000.00</b>	<b>15'000.00</b>	<b>58'000.00</b>	<b>23'934.95</b>	<b>58'199.95</b>
	Nettoertrag	58'000.00		43'000.00		34'265.00	
<b>871</b>	<b>Elektrizität</b>		<b>58'000.00</b>		<b>58'000.00</b>		<b>58'199.95</b>
	Nettoertrag	58'000.00		58'000.00		58'199.95	
<b>8710</b>	<b>Elektrizität allgemein</b>		<b>58'000.00</b>		<b>58'000.00</b>		<b>58'199.95</b>
4120.00	Konzessionsertrag Energie Oberhofen AG		58'000.00		58'000.00		58'199.95
<b>873</b>	<b>Nichtelektrische Energie</b>			<b>15'000.00</b>		<b>23'934.95</b>	
	Nettoaufwand				15'000.00		23'934.95
<b>8731</b>	<b>Fernwärmebetrieb [Gemeindebetrieb]</b>			<b>15'000.00</b>		<b>23'934.95</b>	
3131.00	Planungen und Projektierungen Dritter			15'000.00		23'934.95	
<b>89</b>	<b>Sonstige gewerbliche Betriebe</b>	<b>14'700.00</b>	<b>10'500.00</b>	<b>13'900.00</b>	<b>11'000.00</b>	<b>13'378.20</b>	<b>11'620.80</b>

## Erfolgsrechnung

		Budget 2025		Budget 2024		Rechnung 2023	
		Aufwand	Ertrag	Aufwand	Ertrag	Aufwand	Ertrag
	Nettoaufwand		4'200.00		2'900.00		1'757.40
<b>890</b>	<b>Sonstige gewerbliche Betriebe</b>	<b>14'700.00</b>	<b>10'500.00</b>	<b>13'900.00</b>	<b>11'000.00</b>	<b>13'378.20</b>	<b>11'620.80</b>
	Nettoaufwand		4'200.00		2'900.00		1'757.40
<b>8900</b>	<b>Kühlanlage</b>	<b>14'700.00</b>	<b>10'500.00</b>	<b>13'900.00</b>	<b>11'000.00</b>	<b>13'378.20</b>	<b>11'620.80</b>
3120.00	Ver- und Entsorgung	6'500.00		5'100.00		6'133.85	
3134.00	Sachversicherungsprämien	300.00		300.00		256.85	
3144.00	Baulicher Unterhalt Hochbauten, Gebäude	3'000.00		3'500.00		2'740.10	
3900.00	Interne Verrechnung von Material- und Warenbezügen	200.00		200.00		200.00	
3910.00	Interne Verrechnung von Dienstleistungen	2'000.00		1'000.00		1'981.00	
3930.00	Interne Verrechnung von Betriebs- und Verwaltungskosten	700.00		700.00		700.00	
3940.00	Interne Verrechnung von kalk. Zinsen und Finanzaufwand	2'000.00		3'100.00		1'366.40	
4430.00	Pacht- und Mietzinse Liegenschaften FV		10'500.00		11'000.00		11'620.80
<b>9</b>	<b>Finanzen und Steuern</b>	<b>1'897'300.00</b>	<b>10'862'800.00</b>	<b>1'998'000.00</b>	<b>10'618'100.00</b>	<b>4'161'015.75</b>	<b>11'546'431.10</b>
	Nettoertrag	8'965'500.00		8'620'100.00		7'385'415.35	
<b>91</b>	<b>Steuern</b>	<b>55'200.00</b>	<b>9'971'200.00</b>	<b>54'800.00</b>	<b>9'755'100.00</b>	<b>65'673.70</b>	<b>10'573'021.40</b>
	Nettoertrag	9'916'000.00		9'700'300.00		10'507'347.70	
<b>910</b>	<b>Steuern</b>	<b>55'200.00</b>	<b>9'971'200.00</b>	<b>54'800.00</b>	<b>9'755'100.00</b>	<b>65'673.70</b>	<b>10'573'021.40</b>
	Nettoertrag	9'916'000.00		9'700'300.00		10'507'347.70	
<b>9100</b>	<b>Allgemeine Gemeindesteuern</b>	<b>50'000.00</b>	<b>8'468'200.00</b>	<b>48'000.00</b>	<b>8'412'100.00</b>	<b>61'780.36</b>	<b>8'475'090.10</b>
3180.01	Wertberichtigung gefährdete Steuerguthaben					-18'039.65	
3181.00	Forderungsverluste / Erlasse allgemeine Gemeindesteuern	50'000.00		48'000.00		79'820.01	
4000.00	Einkommenssteuern		7'127'200.00		6'966'700.00		7'149'359.70
4000.20	Nachsteuern und Bussen Einkommenssteuern		10'000.00		10'000.00		16'253.75
4000.40	Aktive Steuerauscheidungen Einkommen		200'000.00		184'000.00		221'091.15
4000.50	Passive Steuerauscheidungen Einkommen		-750'000.00		-750'000.00		-738'907.05
4000.60	Pauschale Steueranrechnung NP		-8'500.00		-13'000.00		-4'809.25
4000.70	Rückstellung für Steuerteilungen NP						77'430.00
4001.00	Vermögenssteuern		1'648'100.00		1'675'100.00		1'654'843.25
4001.40	Aktive Steuerauscheidungen Vermögen		85'000.00		75'000.00		96'865.90
4001.50	Passive Steuerauscheidungen Vermögen		-175'000.00		-170'000.00		-254'517.55
4002.00	Quellensteuern		120'000.00		90'000.00		232'542.20
4002.10	Quellensteuern aus BGSA		900.00		900.00		1'101.50
4010.00	Gewinnsteuern		200'000.00		350'000.00		-30'420.95
4010.40	Aktive Steuerauscheidungen Gewinnsteuern		50'000.00		50'000.00		102'963.85

## Erfolgsrechnung

		Budget 2025		Budget 2024		Rechnung 2023	
		Aufwand	Ertrag	Aufwand	Ertrag	Aufwand	Ertrag
4010.50	Passive Steuerauscheidungen Gewinnsteuern		-44'000.00		-60'000.00		-68'131.10
4010.60	Pauschale Steueranrechnung JP						-1'292.20
4011.00	Kapitalsteuern		1'000.00		1'000.00		10'937.30
4011.40	Aktive Steuerauscheidungen Kapitalsteuern						98.05
4011.50	Passive Steuerauscheidungen Kapitalsteuern		-500.00		-600.00		-348.25
4029.00	Eingang abgeschriebene Steuern		4'000.00		3'000.00		10'029.80
<b>9101</b>	<b>Sondersteuern</b>	<b>4'700.00</b>	<b>600'000.00</b>	<b>6'300.00</b>	<b>450'000.00</b>	<b>3'870.85</b>	<b>1'184'137.50</b>
3181.03	Forderungsverluste / Erlasse Sondersteuern	4'700.00		6'300.00		3'870.85	
4022.00	Grundstückgewinnsteuern		350'000.00		300'000.00		762'785.40
4022.10	Sonderveranlagungen		250'000.00		150'000.00		421'352.10
<b>9102</b>	<b>Liegenschaftssteuern</b>	<b>500.00</b>	<b>890'000.00</b>	<b>500.00</b>	<b>880'000.00</b>	<b>22.49</b>	<b>901'153.80</b>
3181.02	Forderungsverluste / Erlasse Liegenschaftssteuern	500.00		500.00		22.49	
4021.00	Liegenschaftssteuern		890'000.00		880'000.00		901'153.80
<b>9103</b>	<b>Hundetaxe</b>		<b>13'000.00</b>		<b>13'000.00</b>		<b>12'640.00</b>
4033.00	Hundetaxe		13'000.00		13'000.00		12'640.00
<b>93</b>	<b>Finanz- und Lastenausgleich</b>	<b>1'454'800.00</b>	<b>26'000.00</b>	<b>1'392'400.00</b>	<b>25'000.00</b>	<b>1'289'584.00</b>	<b>26'970.00</b>
	Nettoaufwand		1'428'800.00		1'367'400.00		1'262'614.00
<b>930</b>	<b>Finanz- und Lastenausgleich</b>	<b>1'454'800.00</b>	<b>26'000.00</b>	<b>1'392'400.00</b>	<b>25'000.00</b>	<b>1'289'584.00</b>	<b>26'970.00</b>
	Nettoaufwand		1'428'800.00		1'367'400.00		1'262'614.00
<b>9300</b>	<b>Finanz- und Lastenausgleich</b>	<b>1'454'800.00</b>	<b>26'000.00</b>	<b>1'392'400.00</b>	<b>25'000.00</b>	<b>1'289'584.00</b>	<b>26'970.00</b>
3621.60	Lastenausgleich neue Aufgabenteilung	448'500.00		452'200.00		452'260.00	
3622.70	Disparitätenabbau Gemeinden	1'006'300.00		940'200.00		837'324.00	
4621.61	Anteil am soziodemografischen Ausgleich des Kantons		26'000.00		25'000.00		26'970.00
<b>95</b>	<b>Ertragsanteile, übrige</b>		<b>40'000.00</b>		<b>40'000.00</b>		<b>83'160.65</b>
	Nettoertrag	40'000.00		40'000.00		83'160.65	
<b>950</b>	<b>Ertragsanteile, übrige</b>		<b>40'000.00</b>		<b>40'000.00</b>		<b>83'160.65</b>
	Nettoertrag	40'000.00		40'000.00		83'160.65	
<b>9500</b>	<b>Ertragsanteile, übrige</b>		<b>40'000.00</b>		<b>40'000.00</b>		<b>83'160.65</b>
4024.00	Erbschafts- und Schenkungssteuer		30'000.00		30'000.00		66'796.70
4600.01	Ertragsanteile an der Direkten Bundessteuer		10'000.00		10'000.00		16'363.95

## Erfolgsrechnung

		Budget 2025		Budget 2024		Rechnung 2023	
		Aufwand	Ertrag	Aufwand	Ertrag	Aufwand	Ertrag
<b>96</b>	<b>Vermögens- und Schuldenverwaltung</b>	<b>268'800.00</b>	<b>367'200.00</b>	<b>389'000.00</b>	<b>345'300.00</b>	<b>301'615.20</b>	<b>404'452.10</b>
	Nettoaufwand				43'700.00		
	Nettoertrag	98'400.00				102'836.90	
<b>961</b>	<b>Zinsen</b>	<b>88'500.00</b>	<b>161'400.00</b>	<b>183'900.00</b>	<b>139'500.00</b>	<b>95'946.80</b>	<b>184'305.50</b>
	Nettoaufwand				44'400.00		
	Nettoertrag	72'900.00				88'358.70	
<b>9610</b>	<b>Zinsen</b>	<b>88'500.00</b>	<b>161'400.00</b>	<b>183'900.00</b>	<b>139'500.00</b>	<b>95'946.80</b>	<b>184'305.50</b>
3181.00	Forderungsverluste / Erlasse allgemeine Gemeindesteuern					10.65	
3181.04	Abschreibung Verzugszinse	1'700.00		2'800.00		1'669.30	
3401.00	Verzinsung kurzfristige Finanzverbindlichkeiten			1'000.00			
3406.00	Verzinsung langfristige Finanzverbindlichkeiten			55'000.00			
3409.00	Übrige Passivzinsen (Sonderrechnungen)	18'900.00		12'900.00		25'504.20	
3409.01	Verrechnete Zinsen und Zinsaufwand (SF)	57'900.00		102'200.00		62'270.90	
3499.01	Vergütungszinsen Steuern	10'000.00		10'000.00		6'491.75	
4400.00	Zinsen flüssige Mittel		26'000.00		300.00		44'097.40
4401.01	Verzugszinsen Steuern		20'000.00		20'000.00		33'033.10
4402.00	Zinsen kurzfristige Finanzanlagen						15'470.85
4409.01	Verrechnete Zinse und Zinsertrag (SF)		16'400.00				
4451.00	Erträge aus Beteiligungen VV		60'000.00		60'000.00		60'000.00
4940.00	Interne Verrechnung von kalk. Zinsen und Finanzaufwand		39'000.00		59'200.00		31'704.15
<b>963</b>	<b>Liegenschaften des Finanzvermögens</b>	<b>180'300.00</b>	<b>205'100.00</b>	<b>205'100.00</b>	<b>205'100.00</b>	<b>194'196.90</b>	<b>203'018.60</b>
	Nettoertrag	24'800.00				8'821.70	
<b>9630</b>	<b>Liegenschaften des Finanzvermögens</b>	<b>180'300.00</b>	<b>205'100.00</b>	<b>205'100.00</b>	<b>205'100.00</b>	<b>194'196.90</b>	<b>203'018.60</b>
3102.00	Drucksachen, Publikationen	500.00		500.00			
3120.00	Ver- und Entsorgung	100.00		100.00			
3120.10	Ver- und Entsorgung; Alpenstrasse 1	17'700.00		16'300.00		16'459.30	
3120.11	Ver- und Entsorgung; Alpenstrasse 7	1'200.00		1'200.00		1'006.20	
3120.12	Ver- und Entsorgung; Schoren 1	9'100.00		20'100.00		11'360.15	
3120.14	Ver- und Entsorgung; Laueli 4	300.00		300.00		266.60	
3130.00	Dienstleistungen Dritter	3'400.00		3'000.00			
3132.00	Honorare externe Berater, Gutachter, Fachexperten etc.	5'000.00		5'000.00			
3134.10	Sachversicherungsprämien; Alpenstrasse 1	1'600.00		1'300.00		1'294.05	
3134.11	Sachversicherungsprämien; Alpenstrasse 7	1'500.00		1'500.00		788.65	
3134.12	Sachversicherungsprämien; Schoren 1	1'700.00		1'500.00		1'405.60	
3134.14	Sachversicherungsprämien; Laueli 4	200.00		100.00		92.40	
3141.01	Unterhalt Bäume, Sträucher	3'700.00					



## Erfolgsrechnung

		Budget 2025		Budget 2024		Rechnung 2023	
		Aufwand	Ertrag	Aufwand	Ertrag	Aufwand	Ertrag
3144.10	Baulicher Unterhalt; Alpenstrasse 1	3'300.00		6'300.00		3'685.95	
3144.11	Baulicher Unterhalt; Alpenstrasse 7	500.00		2'000.00		216.00	
3144.12	Baulicher Unterhalt; Schoren 1	10'400.00		14'000.00		19'338.60	
3144.14	Baulicher Unterhalt; Laueli 4	2'800.00		2'800.00		2'424.15	
3151.00	Unterhalt Apparate, Maschinen, Geräte, Fahrzeuge, Werkzeuge	900.00		900.00			
3893.00	Einlage in Vorfinanzierung	79'500.00		79'500.00		105'221.50	
3910.00	Interne Verrechnung von Dienstleistungen	1'900.00		1'900.00		1'900.00	
3940.00	Interne Verrechnung von kalk. Zinsen und Finanzaufwand	35'000.00		46'800.00		28'737.75	
4430.00	Pacht- und Mietzinse Liegenschaften FV		101'000.00		101'000.00		101'286.00
4430.01	Baurechtszinse		61'300.00		61'300.00		60'829.70
4439.00	Übriger Liegenschaftsertrag (Nebenkosten)		17'700.00		17'700.00		15'238.20
4893.00	Entnahme aus Vorfinanzierung		25'100.00		25'100.00		25'664.70
<b>969</b>	<b>Finanzvermögen</b>		<b>700.00</b>		<b>700.00</b>	<b>11'471.50</b>	<b>17'128.00</b>
	Nettoertrag	700.00		700.00		5'656.50	
<b>9690</b>	<b>Finanzvermögen</b>		<b>700.00</b>		<b>700.00</b>	<b>11'471.50</b>	<b>17'128.00</b>
3180.00	Wertberichtigung auf Forderungen					11'236.00	
3440.00	WB Finanzanlagen FV					205.50	
3499.00	Übriger Finanzaufwand					30.00	
4407.00	Zinsen langfristige Finanzanlagen		700.00		700.00		787.50
4411.40	Gewinn aus Verkäufen Grundstücke FV						268.50
4440.00	Marktwertanpassungen Wertschriften						16'072.00
<b>97</b>	<b>Rückverteilungen</b>		<b>1'000.00</b>		<b>1'000.00</b>		<b>831.35</b>
	Nettoertrag	1'000.00		1'000.00		831.35	
<b>971</b>	<b>Rückverteilungen aus CO2-Abgabe</b>		<b>1'000.00</b>		<b>1'000.00</b>		<b>831.35</b>
	Nettoertrag	1'000.00		1'000.00		831.35	
<b>9710</b>	<b>Rückverteilung aus CO2-Abgabe</b>		<b>1'000.00</b>		<b>1'000.00</b>		<b>831.35</b>
4699.10	Rückverteilung CO2-Abgabe		1'000.00		1'000.00		831.35
<b>99</b>	<b>Nicht aufgeteilte Posten</b>	<b>118'500.00</b>	<b>457'400.00</b>	<b>161'800.00</b>	<b>451'700.00</b>	<b>2'504'142.85</b>	<b>457'995.60</b>
	Nettoaufwand						2'046'147.25
	Nettoertrag	338'900.00		289'900.00			
<b>990</b>	<b>Nicht aufgeteilte Posten</b>	<b>118'500.00</b>	<b>301'000.00</b>	<b>161'800.00</b>	<b>295'300.00</b>	<b>2'504'142.85</b>	<b>301'599.10</b>
	Nettoaufwand						2'202'543.75

## Erfolgsrechnung

		Budget 2025		Budget 2024		Rechnung 2023	
		Aufwand	Ertrag	Aufwand	Ertrag	Aufwand	Ertrag
	Nettoertrag	182'500.00		133'500.00			
<b>9900</b>	<b>Nicht aufgeteilte Posten</b>	<b>118'500.00</b>	<b>301'000.00</b>	<b>161'800.00</b>	<b>295'300.00</b>	<b>2'504'142.85</b>	<b>301'599.10</b>
3893.01	Einlage in SF Investitionen im VV WE	118'500.00		161'800.00		999'900.00	
3894.00	Einlagen in finanzpolitische Reserven					1'504'242.85	
4602.00	Ablieferung Parkwesen		152'100.00		146'400.00		152'749.90
4898.00	Entnahme aus SF Übertragung VV gem. Art. 85a GV		148'900.00		148'900.00		148'849.20
<b>995</b>	<b>Neutrale Aufwendungen und Erträge</b>		<b>156'400.00</b>		<b>156'400.00</b>		<b>156'396.50</b>
	Nettoertrag	156'400.00		156'400.00		156'396.50	
<b>9950</b>	<b>Neutrale Aufwendungen und Erträge</b>		<b>156'400.00</b>		<b>156'400.00</b>		<b>156'396.50</b>
4896.00	Entnahme aus Neubewertungsreserve		156'400.00		156'400.00		156'396.50

## Zusammenzug Sachgruppengliederung Erfolgsrechnung

		Budget 2025		Budget 2024		Rechnung 2023	
		Aufwand	Ertrag	Aufwand	Ertrag	Aufwand	Ertrag
	<b>Erfolgsrechnung</b>	<b>15'278'500.00</b>	<b>15'278'500.00</b>	<b>14'722'300.00</b>	<b>14'722'300.00</b>	<b>15'683'258.68</b>	<b>15'683'258.68</b>
<b>3</b>	<b>Aufwand</b>	<b>15'100'100.00</b>		<b>14'623'100.00</b>		<b>15'423'020.07</b>	
30	Personalaufwand	1'931'900.00		1'947'900.00		1'764'782.73	
31	Sach- und übriger Betriebsaufwand	2'655'000.00		2'781'400.00		2'292'290.00	
33	Abschreibungen Verwaltungsvermögen	1'128'600.00		967'600.00		536'746.80	
34	Finanzaufwand	103'200.00		181'100.00		94'502.35	
35	Einlagen in Fonds und Spezialfinanzierungen	774'400.00		771'900.00		828'533.24	
36	Transferaufwand	8'167'100.00		7'595'100.00		7'195'396.72	
38	Ausserordentlicher Aufwand	223'500.00		271'300.00		2'624'873.15	
39	Interne Verrechnungen	116'400.00		106'800.00		85'895.08	
<b>4</b>	<b>Ertrag</b>		<b>15'214'300.00</b>		<b>14'663'500.00</b>		<b>15'683'258.68</b>
40	Fiskalertrag		10'001'200.00		9'785'100.00		10'639'818.10
41	Regalien und Konzessionen		58'000.00		58'000.00		58'199.95
42	Entgelte		2'361'600.00		2'332'800.00		2'513'386.25
43	Verschiedene Erträge						2'790.00
44	Finanzertrag		428'100.00		425'900.00		486'631.50
45	Entnahmen Fonds und Spezialfinanzierungen		378'100.00		267'000.00		178'825.05
46	Transferertrag		1'513'500.00		1'327'500.00		1'352'052.95
48	Ausserordentlicher Ertrag		357'400.00		360'400.00		365'659.80
49	Interne Verrechnungen		116'400.00		106'800.00		85'895.08
<b>9</b>	<b>Abschlusskonten</b>	<b>178'400.00</b>	<b>64'200.00</b>	<b>99'200.00</b>	<b>58'800.00</b>	<b>260'238.61</b>	
90	Abschluss Erfolgsrechnung	178'400.00	64'200.00	99'200.00	58'800.00	260'238.61	

## Sachgruppengliederung Erfolgsrechnung

		Budget 2025		Budget 2024		Rechnung 2023	
		Aufwand	Ertrag	Aufwand	Ertrag	Aufwand	Ertrag
	<b>Erfolgsrechnung</b>	<b>15'278'500.00</b>	<b>15'278'500.00</b>	<b>14'722'300.00</b>	<b>14'722'300.00</b>	<b>15'683'258.68</b>	<b>15'683'258.68</b>
<b>3</b>	<b>Aufwand</b>	<b>15'100'100.00</b>		<b>14'623'100.00</b>		<b>15'423'020.07</b>	
<b>30</b>	<b>Personalaufwand</b>	<b>1'931'900.00</b>		<b>1'947'900.00</b>		<b>1'764'782.73</b>	
<b>300</b>	<b>Behörden und Kommissionen</b>	<b>185'600.00</b>		<b>193'700.00</b>		<b>169'528.10</b>	
<b>3000</b>	<b>Löhne, Tag- und Sitzungsgelder an Behörden und Kom..</b>	<b>185'600.00</b>		<b>193'700.00</b>		<b>169'528.10</b>	
3000.00	Löhne, Tag- und Sitzungsgelder an Gemeinderat	167'100.00		174'000.00		160'476.50	
3000.01	Löhne, Tag- und Sitzungsgelder an Kommissionen	14'000.00		10'900.00		5'458.30	
3000.02	Löhne, Tag- und Sitzungsgelder an Ausschüsse	4'500.00		8'800.00		3'593.30	
<b>301</b>	<b>Löhne des Verwaltungs- und Betriebspersonals</b>	<b>1'401'900.00</b>		<b>1'407'800.00</b>		<b>1'301'231.50</b>	
<b>3010</b>	<b>Löhne des Verwaltungs- und Betriebspersonals</b>	<b>1'401'900.00</b>		<b>1'407'800.00</b>		<b>1'301'231.50</b>	
3010.00	Löhne Verwaltungs- und Betriebspersonal	1'401'900.00		1'407'800.00		1'307'912.00	
3010.09	Taggelder					-6'680.50	
<b>305</b>	<b>Arbeitgeberbeiträge</b>	<b>280'300.00</b>		<b>277'000.00</b>		<b>249'292.30</b>	
<b>3050</b>	<b>AG-Beitr. AHV, IV, EO, ALV, Verwaltungskosten</b>	<b>100'700.00</b>		<b>100'300.00</b>		<b>92'971.40</b>	
3050.00	AG-Beiträge AHV, IV, EO, ALV	100'700.00		100'300.00		92'971.40	
<b>3052</b>	<b>AG-Beiträge an Pensionskassen</b>	<b>119'100.00</b>		<b>116'600.00</b>		<b>101'981.35</b>	
3052.00	AG-Beiträge an Pensionskasse	119'100.00		116'600.00		101'981.35	
<b>3053</b>	<b>AG-Beiträge an Unfallversicherungen</b>	<b>23'800.00</b>		<b>23'900.00</b>		<b>21'186.30</b>	
3053.00	AG-Beiträge an Unfallversicherungen	23'800.00		23'900.00		21'186.30	
<b>3054</b>	<b>AG-Beiträge an Familienausgleichskasse</b>	<b>23'600.00</b>		<b>23'500.00</b>		<b>21'553.60</b>	
3054.00	AG-Beiträge an Familienausgleichskasse	23'600.00		23'500.00		21'553.60	
<b>3055</b>	<b>AG-Beiträge an Krankentaggeldversicherung</b>	<b>13'100.00</b>		<b>12'700.00</b>		<b>11'599.65</b>	
3055.00	AG-Beiträge an Krankentaggeldversicherungen	13'100.00		12'700.00		11'599.65	
<b>309</b>	<b>Übriger Personalaufwand</b>	<b>64'100.00</b>		<b>69'400.00</b>		<b>44'730.83</b>	
<b>3090</b>	<b>Aus- und Weiterbildung des Personals</b>	<b>45'900.00</b>		<b>50'500.00</b>		<b>42'623.60</b>	

## Sachgruppengliederung Erfolgsrechnung

		Budget 2025		Budget 2024		Rechnung 2023	
		Aufwand	Ertrag	Aufwand	Ertrag	Aufwand	Ertrag
3090.00	Aus- und Weiterbildung des Personals	38'100.00		42'700.00		39'858.60	
3090.01	Aus- und Weiterbildung Behörden + Komm.	7'800.00		7'800.00		2'765.00	
<b>3091</b>	<b>Personalwerbung</b>	<b>6'000.00</b>		<b>6'000.00</b>		<b>1'874.00</b>	
3091.00	Personalwerbung	6'000.00		6'000.00		1'874.00	
<b>3099</b>	<b>Übriger Personalaufwand</b>	<b>12'200.00</b>		<b>12'900.00</b>		<b>233.23</b>	
3099.00	Übriger Personalaufwand	12'200.00		12'900.00		233.23	
<b>31</b>	<b>Sach- und übriger Betriebsaufwand</b>	<b>2'655'000.00</b>		<b>2'781'400.00</b>		<b>2'292'290.00</b>	
<b>310</b>	<b>Material- und Warenaufwand</b>	<b>111'600.00</b>		<b>122'800.00</b>		<b>127'470.10</b>	
<b>3100</b>	<b>Büromaterial</b>	<b>16'700.00</b>		<b>18'000.00</b>		<b>10'567.85</b>	
3100.00	Büromaterial	16'700.00		18'000.00		10'567.85	
<b>3101</b>	<b>Betriebs-, Verbrauchsmaterial</b>	<b>67'800.00</b>		<b>62'200.00</b>		<b>92'971.25</b>	
3101.00	Betriebs- und Verbrauchsmaterial	67'800.00		62'200.00		92'971.25	
<b>3102</b>	<b>Drucksachen, Publikationen</b>	<b>23'700.00</b>		<b>39'100.00</b>		<b>22'052.80</b>	
3102.00	Drucksachen, Publikationen	23'700.00		39'100.00		22'052.80	
<b>3103</b>	<b>Fachliteratur, Zeitschriften</b>	<b>3'400.00</b>		<b>3'500.00</b>		<b>1'878.20</b>	
3103.00	Fachliteratur, Zeitschriften	3'400.00		3'500.00		1'878.20	
<b>311</b>	<b>Nicht aktivierbare Anlagen</b>	<b>86'200.00</b>		<b>183'500.00</b>		<b>101'404.50</b>	
<b>3110</b>	<b>Büromöbel und Geräte</b>	<b>11'400.00</b>		<b>22'500.00</b>		<b>6'066.00</b>	
3110.00	Anschaffung Büromöbel, Büromaschinen und -geräte	11'400.00		22'500.00		6'066.00	
<b>3111</b>	<b>Maschinen, Geräte, Fahrzeuge</b>	<b>51'700.00</b>		<b>116'900.00</b>		<b>76'394.30</b>	
3111.00	Anschaffung Maschinen, Geräte und Fahrzeuge	48'700.00		112'600.00		73'419.40	
3111.01	Anschaffung Signalisationen	3'000.00		4'300.00		2'974.90	
<b>3112</b>	<b>Kleider, Wäsche, Vorhänge</b>	<b>5'600.00</b>		<b>5'300.00</b>		<b>4'406.75</b>	
3112.00	Anschaffung Dienstkleider	5'600.00		5'300.00		4'406.75	
<b>3113</b>	<b>Hardware</b>	<b>7'000.00</b>		<b>2'000.00</b>			
3113.00	Anschaffung Hardware	7'000.00		2'000.00			

## Sachgruppengliederung Erfolgsrechnung

		Budget 2025		Budget 2024		Rechnung 2023	
		Aufwand	Ertrag	Aufwand	Ertrag	Aufwand	Ertrag
<b>3118</b>	<b>Immateriellen Anlagen</b>	<b>10'500.00</b>		<b>36'300.00</b>		<b>11'260.55</b>	
3118.00	Entwicklung und Anschaffung von Softwares und Lizenzen	10'500.00		36'300.00		11'260.55	
<b>3119</b>	<b>Übrige nicht aktivierbare Anlagen</b>			<b>500.00</b>		<b>3'276.90</b>	
3119.00	Anschaffung übrige nicht aktivierbare Anlagen			500.00		3'276.90	
<b>312</b>	<b>Ver- und Entsorgung Liegenschaften Verwaltungsverm..</b>	<b>193'300.00</b>		<b>195'100.00</b>		<b>191'783.20</b>	
<b>3120</b>	<b>Ver- und Entsorgung Liegenschaften Verwaltungsverm..</b>	<b>193'300.00</b>		<b>195'100.00</b>		<b>191'783.20</b>	
3120.00	Ver- und Entsorgung	137'500.00		133'200.00		135'425.10	
3120.01	Strom Strassenbeleuchtung	9'000.00		8'000.00		8'886.50	
3120.02	Wasserankauf	18'500.00		16'000.00		18'379.35	
3120.10	Ver- und Entsorgung; Alpenstrasse 1	17'700.00		16'300.00		16'459.30	
3120.11	Ver- und Entsorgung; Alpenstrasse 7	1'200.00		1'200.00		1'006.20	
3120.12	Ver- und Entsorgung; Schoren 1	9'100.00		20'100.00		11'360.15	
3120.14	Ver- und Entsorgung; Laueli 4	300.00		300.00		266.60	
<b>313</b>	<b>Dienstleistungen und Honorare</b>	<b>1'069'400.00</b>		<b>1'118'300.00</b>		<b>962'641.40</b>	
<b>3130</b>	<b>Dienstleistungen Dritter</b>	<b>922'400.00</b>		<b>921'200.00</b>		<b>789'897.60</b>	
3130.00	Dienstleistungen Dritter	453'200.00		491'000.00		365'946.70	
3130.01	Porti, Telefonie, Internet u. Kommunikation	39'400.00		36'700.00		31'915.85	
3130.02	Staatsgebühren Fremdenpolizei, Passationen,	15'000.00		15'000.00		14'084.40	
3130.03	Baubewilligungsgebühren	41'500.00		53'000.00		34'593.35	
3130.04	Gebühren Zivilstandsämter	1'900.00		1'900.00		1'644.40	
3130.06	Tageskarten Gemeinde	56'000.00				56'345.80	
3130.09	Betriebskosten	2'000.00		2'000.00		1'043.20	
3130.10	Neujahrsapéro	3'000.00		3'000.00		1'855.65	
3130.11	Bundesfeier	15'000.00		15'000.00		11'196.40	
3130.12	Jungbürgerfeier	1'800.00		1'800.00		1'468.65	
3130.13	Neuzuzügeranlass			3'000.00			
3130.14	Seniorenausflug	15'000.00		15'000.00		12'248.10	
3130.15	Beschriftung Platten Urnennischengräber	10'000.00		14'200.00		8'434.20	
3130.16	Übernahme Bestattungskosten	5'500.00		8'000.00		2'638.70	
3130.20	Schwemmholtzbeseitigung			500.00			
3130.30	Abfuhrkosten	76'100.00		76'100.00		68'976.40	
3130.31	Deponiekosten inkl. Kant. Abfallfonds	72'000.00		70'000.00		70'287.55	
3130.32	übrige Kosten, Spezialsammlungen	115'000.00		115'000.00		107'218.25	
<b>3131</b>	<b>Planungen und Projektierungen Dritter</b>	<b>1'000.00</b>		<b>26'000.00</b>		<b>52'918.45</b>	

## Sachgruppengliederung Erfolgsrechnung

		Budget 2025		Budget 2024		Rechnung 2023	
		Aufwand	Ertrag	Aufwand	Ertrag	Aufwand	Ertrag
3131.00	Planungen und Projektierungen Dritter	1'000.00		26'000.00		52'918.45	
<b>3132</b>	<b>Honorare ext. Berater, Gutachter, Fachexp.etc.</b>	<b>59'700.00</b>		<b>94'700.00</b>		<b>58'739.20</b>	
3132.00	Honorare externe Berater, Gutachter, Fachexperten etc.	37'000.00		70'000.00		22'093.55	
3132.01	Nachtrag Katasterpläne	22'700.00		24'700.00		36'645.65	
<b>3134</b>	<b>Sachversicherungsprämien</b>	<b>79'600.00</b>		<b>71'200.00</b>		<b>57'487.40</b>	
3134.00	Sachversicherungsprämien	68'600.00		60'800.00		53'906.70	
3134.01	Beitrag Einsatzkostenversicherung GVB	6'000.00		6'000.00			
3134.10	Sachversicherungsprämien; Alpenstrasse 1	1'600.00		1'300.00		1'294.05	
3134.11	Sachversicherungsprämien; Alpenstrasse 7	1'500.00		1'500.00		788.65	
3134.12	Sachversicherungsprämien; Schoren 1	1'700.00		1'500.00		1'405.60	
3134.14	Sachversicherungsprämien; Laueli 4	200.00		100.00		92.40	
<b>3137</b>	<b>Steuern und Abgaben</b>	<b>6'700.00</b>		<b>5'200.00</b>		<b>3'598.75</b>	
3137.00	Steuern und Abgaben	6'700.00		5'200.00		3'598.75	
<b>314</b>	<b>Baulicher Unterhalt und betrieblicher Unterhalt</b>	<b>843'100.00</b>		<b>803'100.00</b>		<b>597'163.20</b>	
<b>3140</b>	<b>Unterhalt an Grundstücken</b>	<b>66'500.00</b>		<b>71'000.00</b>		<b>180'838.00</b>	
3140.00	Baulicher Unterhalt an Grundstücken	39'500.00		41'000.00		155'323.60	
3140.01	Grabunterhalt	27'000.00		30'000.00		25'514.40	
<b>3141</b>	<b>Unterhalt Strassen/Verkehrswege</b>	<b>291'700.00</b>		<b>253'900.00</b>		<b>110'834.85</b>	
3141.00	Unterhalt Strassen / Verkehrswege	65'300.00		74'300.00		57'203.75	
3141.01	Unterhalt Bäume, Sträucher	180'500.00		128'700.00		11'671.75	
3141.02	Unterhalt Beleuchtung	33'000.00		31'000.00		31'789.80	
3141.03	Unterhalt Signalisationen	12'900.00		17'900.00		4'512.50	
3141.04	Unterhalt Parkplätze			2'000.00		5'657.05	
<b>3143</b>	<b>Unterhalt übrige Tiefbauten</b>	<b>326'000.00</b>		<b>276'300.00</b>		<b>151'346.95</b>	
3143.00	Unterhalt übrige Tiefbauten	147'800.00		109'600.00		74'610.70	
3143.02	Unterhalt Tiefbauten/Pumpwerke, werterhaltend	173'200.00		165'200.00		75'307.75	
3143.10	Baulicher Unterhalt	5'000.00		1'500.00		1'428.50	
<b>3144</b>	<b>Unterhalt Hochbauten, Gebäude</b>	<b>158'900.00</b>		<b>201'900.00</b>		<b>154'143.40</b>	
3144.00	Baulicher Unterhalt Hochbauten, Gebäude	141'900.00		176'800.00		128'478.70	
3144.10	Baulicher Unterhalt; Alpenstrasse 1	3'300.00		6'300.00		3'685.95	
3144.11	Baulicher Unterhalt; Alpenstrasse 7	500.00		2'000.00		216.00	
3144.12	Baulicher Unterhalt; Schoren 1	10'400.00		14'000.00		19'338.60	

## Sachgruppengliederung Erfolgsrechnung

		Budget 2025		Budget 2024		Rechnung 2023	
		Aufwand	Ertrag	Aufwand	Ertrag	Aufwand	Ertrag
3144.14	Baulicher Unterhalt; Laueli 4	2'800.00		2'800.00		2'424.15	
<b>315</b>	<b>Unterhalt Mobilien und immater. Anlagen</b>	<b>242'500.00</b>		<b>242'500.00</b>		<b>191'002.95</b>	
<b>3150</b>	<b>Unterhalt Büromöbel und Geräte</b>	<b>2'600.00</b>		<b>2'600.00</b>		<b>898.80</b>	
3150.00	Unterhalt von Büromöbeln, Bürogeräten, Büromaschinen	2'600.00		2'600.00		898.80	
<b>3151</b>	<b>Unterhalt Apparate, Maschinen, Geräte, Fahrzeuge, We..</b>	<b>62'300.00</b>		<b>61'100.00</b>		<b>41'478.55</b>	
3151.00	Unterhalt Apparate, Maschinen, Geräte, Fahrzeuge, Werkz..	62'300.00		61'100.00		37'224.60	
3151.01	Unterhalt Hydranten, werterhaltend					4'253.95	
<b>3153</b>	<b>Informatik-Unterhalt</b>	<b>43'300.00</b>		<b>42'000.00</b>		<b>34'256.95</b>	
3153.00	Informatik-Unterhalt	43'300.00		42'000.00		34'256.95	
<b>3158</b>	<b>Unterhalt immaterielle Anlagen</b>	<b>134'300.00</b>		<b>136'800.00</b>		<b>114'368.65</b>	
3158.00	Unterhalt immaterielle Anlagen (Software)	134'300.00		136'800.00		114'368.65	
<b>316</b>	<b>Mieten, Leasing, Pachten, Benützungsggeb.</b>	<b>17'200.00</b>		<b>17'800.00</b>		<b>14'100.65</b>	
<b>3160</b>	<b>Miete und Pacht Liegenschaften</b>	<b>7'600.00</b>		<b>7'600.00</b>		<b>7'749.80</b>	
3160.00	Miete und Pacht Liegenschaften	7'600.00		7'600.00		7'749.80	
<b>3161</b>	<b>Mieten, Benützungskosten Anlagen</b>	<b>4'700.00</b>		<b>7'000.00</b>		<b>4'421.00</b>	
3161.00	Mieten, Benützungskosten Anlagen und Fahrzeuge	4'700.00		7'000.00		4'421.00	
<b>3169</b>	<b>Übrige Mieten und Benützungskosten</b>	<b>4'900.00</b>		<b>3'200.00</b>		<b>1'929.85</b>	
3169.00	Übrige Mieten und Benützungskosten	4'900.00		3'200.00		1'929.85	
<b>317</b>	<b>Spesenentschädigungen</b>	<b>20'100.00</b>		<b>18'400.00</b>		<b>16'086.25</b>	
<b>3170</b>	<b>Reisekosten und Spesen</b>	<b>20'100.00</b>		<b>18'400.00</b>		<b>16'086.25</b>	
3170.00	Reisekosten und Spesen	6'100.00		6'400.00		4'446.40	
3170.02	Reisekosten und Spesen Behörden + Komm.	12'000.00		12'000.00		10'539.85	
3170.03	Ehrungen	2'000.00				1'100.00	
<b>318</b>	<b>Wertberichtigung auf Forderungen</b>	<b>57'900.00</b>		<b>57'600.00</b>		<b>80'757.75</b>	
<b>3180</b>	<b>Wertberichtigung auf Forderungen</b>					<b>-6'803.65</b>	
3180.00	Wertberichtigung auf Forderungen					11'236.00	
3180.01	Wertberichtigung gefährdete Steuerguthaben					-18'039.65	



## Sachgruppengliederung Erfolgsrechnung

		Budget 2025		Budget 2024		Rechnung 2023	
		Aufwand	Ertrag	Aufwand	Ertrag	Aufwand	Ertrag
<b>3181</b>	<b>Tatsächliche Forderungsverluste</b>	<b>57'900.00</b>		<b>57'600.00</b>		<b>87'561.40</b>	
3181.00	Forderungsverluste / Erlasse allgemeine Gemeindesteuern	50'000.00		48'000.00		79'930.66	
3181.01	Tatsächliche Forderungsverluste	1'000.00				2'068.10	
3181.02	Forderungsverluste / Erlasse Liegenschaftssteuern	500.00		500.00		22.49	
3181.03	Forderungsverluste / Erlasse Sondersteuern	4'700.00		6'300.00		3'870.85	
3181.04	Abschreibung Verzugszinse	1'700.00		2'800.00		1'669.30	
<b>319</b>	<b>Verschiedener Betriebsaufwand</b>	<b>13'700.00</b>		<b>22'300.00</b>		<b>9'880.00</b>	
<b>3199</b>	<b>Übriger Betriebsaufwand</b>	<b>13'700.00</b>		<b>22'300.00</b>		<b>9'880.00</b>	
3199.01	Gemeinderatskredit	13'700.00		13'000.00		9'880.00	
3199.04	Übriger Betriebsaufwand			9'300.00			
<b>33</b>	<b>Abschreibungen Verwaltungsvermögen</b>	<b>1'128'600.00</b>		<b>967'600.00</b>		<b>536'746.80</b>	
<b>330</b>	<b>Sachanlagen VV</b>	<b>1'056'200.00</b>		<b>897'200.00</b>		<b>497'375.45</b>	
<b>3300</b>	<b>Planmässige Abschreibungen Sachanlagen</b>	<b>1'056'200.00</b>		<b>897'200.00</b>		<b>497'375.45</b>	
3300.10	Planmässige Abschreibungen Strassen/Verkehrswege (line..	96'500.00		96'500.00		96'532.30	
3300.11	Planmässige Abschreibungen Strassen/Verkehrswege (neu)	68'700.00		46'800.00		51'184.80	
3300.20	Planmässige Abschreibungen Wasserbau (linear)	11'700.00		11'700.00		11'698.60	
3300.21	Planmässige Abschreibungen Wasserbau (neu)	7'100.00		9'100.00		7'007.05	
3300.30	Planmässige Abschreibungen übrige Tiefbauten (linear)	7'900.00		7'900.00		7'893.75	
3300.31	Planmässige Abschreibungen Tiefbauten (neu)	117'200.00		64'600.00		41'135.15	
3300.40	Planmässige Abschreibungen Hochbauten (linear)	60'800.00		60'700.00		60'717.65	
3300.41	Planmässige Abschreibungen Hochbauten (neu)	467'100.00		393'700.00		125'349.75	
3300.61	Planmässige Abschreibungen Mobilien (neu)	204'000.00		198'700.00		95'856.40	
3300.91	Planmässige Abschreibungen übrige Sachanlage (neu)	15'200.00		7'500.00			
<b>332</b>	<b>Abschreibungen immaterielle Anlagen</b>	<b>72'400.00</b>		<b>70'400.00</b>		<b>39'371.35</b>	
<b>3320</b>	<b>Planm.Abschreibungen immat.Anlagen</b>	<b>72'400.00</b>		<b>70'400.00</b>		<b>39'371.35</b>	
3320.91	Planm.Abschreibungen übrige immat.Anlagen (neu)	72'400.00		70'400.00		39'371.35	
<b>34</b>	<b>Finanzaufwand</b>	<b>103'200.00</b>		<b>181'100.00</b>		<b>94'502.35</b>	
<b>340</b>	<b>Zinsaufwand</b>	<b>93'200.00</b>		<b>171'100.00</b>		<b>87'775.10</b>	
<b>3401</b>	<b>Verzinsung kurzfristige Finanzverbindlichkeiten</b>			<b>1'000.00</b>			

## Sachgruppengliederung Erfolgsrechnung

		Budget 2025		Budget 2024		Rechnung 2023	
		Aufwand	Ertrag	Aufwand	Ertrag	Aufwand	Ertrag
3401.00	Verzinsung kurzfristige Finanzverbindlichkeiten			1'000.00			
<b>3406</b>	<b>Verzinsung langfristige Finanzverbindlichkeiten</b>			<b>55'000.00</b>			
3406.00	Verzinsung langfristige Finanzverbindlichkeiten			55'000.00			
<b>3409</b>	<b>Übrige Passivzinsen</b>	<b>93'200.00</b>		<b>115'100.00</b>		<b>87'775.10</b>	
3409.00	Übrige Passivzinsen (Sonderrechnungen)	18'900.00		12'900.00		25'504.20	
3409.01	Verrechnete Zinsen und Zinsaufwand (SF)	74'300.00		102'200.00		62'270.90	
<b>344</b>	<b>Wertberichtigungen Anlagen FV</b>					<b>205.50</b>	
<b>3440</b>	<b>Wertberichtigungen Finanzanlagen FV</b>					<b>205.50</b>	
3440.00	WB Finanzanlagen FV					205.50	
<b>349</b>	<b>Verschiedener Finanzaufwand</b>	<b>10'000.00</b>		<b>10'000.00</b>		<b>6'521.75</b>	
<b>3499</b>	<b>Übriger Finanzaufwand</b>	<b>10'000.00</b>		<b>10'000.00</b>		<b>6'521.75</b>	
3499.00	Übriger Finanzaufwand					30.00	
3499.01	Vergütungszinsen Steuern	10'000.00		10'000.00		6'491.75	
<b>35</b>	<b>Einlagen in Fonds und Spezialfinanzierungen</b>	<b>774'400.00</b>		<b>771'900.00</b>		<b>828'533.24</b>	
<b>351</b>	<b>Einlagen in Fonds und Spezialfinanzierungen im EK</b>	<b>774'400.00</b>		<b>771'900.00</b>		<b>828'533.24</b>	
<b>3510</b>	<b>Einlagen in Spezialfinanzierungen EK</b>	<b>774'400.00</b>		<b>771'900.00</b>		<b>828'533.24</b>	
3510.10	Einlage in Spezialfinanzierung WE	634'400.00		571'900.00		587'541.00	
3510.50	Einlage in SF Werterhalt (Anschlussgebühren)	140'000.00		200'000.00		240'992.24	
<b>36</b>	<b>Transferaufwand</b>	<b>8'167'100.00</b>		<b>7'595'100.00</b>		<b>7'195'396.72</b>	
<b>360</b>	<b>Ertragsanteile an Dritte</b>	<b>152'100.00</b>		<b>146'400.00</b>		<b>152'749.90</b>	
<b>3620</b>	<b>Ertragsanteile an Gemeinden und Gemeindeverbände</b>	<b>152'100.00</b>		<b>146'400.00</b>		<b>152'749.90</b>	
3602.00	Ablieferung an Hauptrechnung	152'100.00		146'400.00		152'749.90	
<b>361</b>	<b>Entschädigungen an Gemeinwesen</b>	<b>4'625'200.00</b>		<b>4'095'600.00</b>		<b>3'953'522.75</b>	
<b>3611</b>	<b>Entschädigungen an Kantone u. Konkordate</b>	<b>1'625'700.00</b>		<b>1'504'000.00</b>		<b>1'347'927.40</b>	
3611.00	Entschädigungen an Kanton	1'517'900.00		1'396'200.00		1'213'361.05	
3611.01	Entschädigungen an Kanton (Bewan, Servicegebühren)	55'000.00		55'000.00		50'906.60	

## Sachgruppengliederung Erfolgsrechnung

		Budget 2025		Budget 2024		Rechnung 2023	
		Aufwand	Ertrag	Aufwand	Ertrag	Aufwand	Ertrag
3611.02	Schul- und Gehaltskostenbeitrag Gymnasium	52'800.00		52'800.00		83'659.75	
<b>3612</b>	<b>Entsch.an Gde. und Gde.verbände</b>	<b>2'999'500.00</b>		<b>2'591'600.00</b>		<b>2'605'595.35</b>	
3612.00	Entschädigung an Gemeinden und Zweckverbänden	198'600.00		157'600.00		192'422.00	
3612.01	Beiträge Schulverband, Betrieb	870'000.00		517'000.00		435'953.60	
3612.02	Beiträge Schulverband, Besoldung	1'143'400.00		1'114'000.00		1'164'099.75	
3612.03	Beiträge Schulverband, Liegenschaften	600'100.00		596'400.00		631'966.00	
3612.90	Interne Verrechnung von Dienstleistungen Gemeindewerke	176'100.00		192'200.00		168'254.00	
3612.91	Interne Verrechnung von Material- und Warenbezügen Ge..	5'900.00		8'300.00		8'100.00	
3612.92	Interne Verrechnung von Pacht, Mieten Gemeindewerke	600.00		600.00		600.00	
3612.93	Interne Verrechnung von Betriebs- und Verwaltungskosten ..	4'800.00		5'500.00		4'200.00	
<b>362</b>	<b>Finanz- und Lastenausgleich</b>	<b>1'454'800.00</b>		<b>1'392'400.00</b>		<b>1'289'584.00</b>	
<b>3621</b>	<b>Finanz- und Lastenausgleich an Kanton</b>	<b>448'500.00</b>		<b>452'200.00</b>		<b>452'260.00</b>	
3621.60	Lastenausgleich neue Aufgabenteilung	448'500.00		452'200.00		452'260.00	
<b>3622</b>	<b>Finanz- und Lastenausgl. andere Gemeinden und Gem..</b>	<b>1'006'300.00</b>		<b>940'200.00</b>		<b>837'324.00</b>	
3622.70	Disparitätenabbau Gemeinden	1'006'300.00		940'200.00		837'324.00	
<b>363</b>	<b>Beiträge an Gemeinwesen und Dritte</b>	<b>1'871'900.00</b>		<b>1'897'600.00</b>		<b>1'736'540.02</b>	
<b>3631</b>	<b>Beiträge an Kantone und Konkordate</b>	<b>1'060'700.00</b>		<b>993'100.00</b>		<b>929'117.10</b>	
3631.00	Beiträge an Kantone und Konkordate	1'060'700.00		993'100.00		929'117.10	
<b>3632</b>	<b>Beiträge an Gemeinden und Gde.verbände</b>	<b>530'400.00</b>		<b>648'700.00</b>		<b>559'794.87</b>	
3632.00	Beiträge an Gemeinden und Gemeindeverbände	383'000.00		412'900.00		353'331.02	
3632.02	Beitrag Stadt Thun	27'200.00		25'100.00		25'080.00	
3632.04	Betriebsbeitrag an ARA Thunersee	120'200.00		163'000.00		182'105.35	
3632.05	Beiträge Schulverband, Freizeitsport			47'700.00		-721.50	
<b>3636</b>	<b>Beiträge an private Organisationen ohne Erwerbszweck</b>	<b>280'800.00</b>		<b>255'800.00</b>		<b>247'628.05</b>	
3636.00	Beiträge an private Organisationen ohne Erwerbszweck	184'000.00		174'300.00		168'030.85	
3636.01	Beiträge an 10. Schuljahr	2'000.00		2'000.00			
3636.02	Beitrag Erw. Bibliothek Hilterfingen	3'000.00		3'000.00		3'000.00	
3636.04	Beitrag Schloss	85'000.00		70'000.00		70'000.00	
3636.05	Beitrag Pro Juventute (Elternbriefe)	700.00		700.00		541.00	
3636.06	Beitrag Mütter- und Väterberatung	100.00		100.00		100.00	
3636.07	Beitrag Jugendarbeit, Beratungsdienste	6'000.00		5'700.00		5'956.20	

## Sachgruppengliederung Erfolgsrechnung

		Budget 2025		Budget 2024		Rechnung 2023	
		Aufwand	Ertrag	Aufwand	Ertrag	Aufwand	Ertrag
<b>365</b>	<b>Wertberichtigungen Beteiligungen VV</b>	<b>21'500.00</b>		<b>21'500.00</b>		<b>21'490.05</b>	
<b>3650</b>	<b>Wertberichtigungen Beteiligungen VV</b>	<b>21'500.00</b>		<b>21'500.00</b>		<b>21'490.05</b>	
3650.51	WB Aktien Sportzentrum Wichterheer	21'500.00		21'500.00		21'490.05	
<b>366</b>	<b>Abschreibungen Investitionsbeiträge</b>	<b>41'600.00</b>		<b>41'600.00</b>		<b>41'510.00</b>	
<b>3660</b>	<b>Planm.Abschreibungen Investitionsbeitr.</b>	<b>41'600.00</b>		<b>41'600.00</b>		<b>41'510.00</b>	
3660.50	Abschreibung Investitionsbeiträge	41'600.00		41'600.00		41'510.00	
<b>38</b>	<b>Ausserordentlicher Aufwand</b>	<b>223'500.00</b>		<b>271'300.00</b>		<b>2'624'873.15</b>	
<b>389</b>	<b>Einlagen in das Eigenkapital</b>	<b>223'500.00</b>		<b>271'300.00</b>		<b>2'624'873.15</b>	
<b>3893</b>	<b>Einlagen in Vorfinanzierungen des EK</b>	<b>223'500.00</b>		<b>271'300.00</b>		<b>1'120'630.30</b>	
3893.00	Einlage in Vorfinanzierung	105'000.00		109'500.00		120'730.30	
3893.01	Einlage in SF Investitionen im VV WE	118'500.00		161'800.00		999'900.00	
<b>3894</b>	<b>Einlagen in finanzpolitische Reserven</b>					<b>1'504'242.85</b>	
3894.00	Einlagen in finanzpolitische Reserven					1'504'242.85	
<b>39</b>	<b>Interne Verrechnungen</b>	<b>116'400.00</b>		<b>106'800.00</b>		<b>85'895.08</b>	
<b>390</b>	<b>Material- und Warenbezüge</b>	<b>500.00</b>		<b>500.00</b>		<b>500.00</b>	
<b>3900</b>	<b>Int.Verrechn.von Material- u.Warenbez.</b>	<b>500.00</b>		<b>500.00</b>		<b>500.00</b>	
3900.00	Interne Verrechnung von Material- und Warenbezügen	500.00		500.00		500.00	
<b>391</b>	<b>Dienstleistungen</b>	<b>73'800.00</b>		<b>43'000.00</b>		<b>49'790.93</b>	
<b>3910</b>	<b>Int.Verr.von Dienstleistungen</b>	<b>73'800.00</b>		<b>43'000.00</b>		<b>49'790.93</b>	
3910.00	Interne Verrechnung von Dienstleistungen	73'800.00		43'000.00		49'790.93	
<b>392</b>	<b>Pacht, Mieten, Benützungskosten</b>	<b>600.00</b>		<b>1'600.00</b>		<b>1'400.00</b>	
<b>3920</b>	<b>Int.Verr.von Pacht,Mieten,Benützungsk.</b>	<b>600.00</b>		<b>1'600.00</b>		<b>1'400.00</b>	
3920.00	Interne Verrechnung von Pacht, Mieten, Benützungskosten	600.00		1'600.00		1'400.00	
<b>393</b>	<b>Betriebs- und Verwaltungskosten</b>	<b>2'500.00</b>		<b>2'500.00</b>		<b>2'500.00</b>	

## Sachgruppengliederung Erfolgsrechnung

		Budget 2025		Budget 2024		Rechnung 2023	
		Aufwand	Ertrag	Aufwand	Ertrag	Aufwand	Ertrag
<b>3930</b>	<b>Int. Verr. von Betriebs- u. Verwaltungsk.</b>	<b>2'500.00</b>		<b>2'500.00</b>		<b>2'500.00</b>	
3930.00	Interne Verrechnung von Betriebs- und Verwaltungskosten	2'500.00		2'500.00		2'500.00	
<b>394</b>	<b>Kalk.Zinsen u. Finanzaufwand</b>	<b>39'000.00</b>		<b>59'200.00</b>		<b>31'704.15</b>	
<b>3940</b>	<b>Int. Verr. von kalk. Zinsen u. Finanzaufw.</b>	<b>39'000.00</b>		<b>59'200.00</b>		<b>31'704.15</b>	
3940.00	Interne Verrechnung von kalk. Zinsen und Finanzaufwand	39'000.00		59'200.00		31'704.15	
<b>4</b>	<b>Ertrag</b>		<b>15'214'300.00</b>		<b>14'663'500.00</b>		<b>15'683'258.68</b>
<b>40</b>	<b>Fiskalertrag</b>		<b>10'001'200.00</b>		<b>9'785'100.00</b>		<b>10'639'818.10</b>
<b>400</b>	<b>Direkte Steuern natürliche Personen</b>		<b>8'257'700.00</b>		<b>8'068'700.00</b>		<b>8'449'961.40</b>
<b>4000</b>	<b>Einkommenssteuern natürliche Personen</b>		<b>6'578'700.00</b>		<b>6'397'700.00</b>		<b>6'719'126.10</b>
4000.00	Einkommenssteuern		7'127'200.00		6'966'700.00		7'149'359.70
4000.20	Nachsteuern und Bussen Einkommenssteuern		10'000.00		10'000.00		16'253.75
4000.40	Aktive Steuerauscheidungen Einkommen		200'000.00		184'000.00		221'091.15
4000.50	Passive Steuerauscheidungen Einkommen		-750'000.00		-750'000.00		-738'907.05
4000.60	Pauschale Steueranrechnung NP		-8'500.00		-13'000.00		-4'809.25
4000.70	Rückstellung für Steuerteilungen NP						77'430.00
4010.60	Pauschale Steueranrechnung JP						-1'292.20
<b>4001</b>	<b>Vermögenssteuern natürliche Personen</b>		<b>1'558'100.00</b>		<b>1'580'100.00</b>		<b>1'497'191.60</b>
4001.00	Vermögenssteuern		1'648'100.00		1'675'100.00		1'654'843.25
4001.40	Aktive Steuerauscheidungen Vermögen		85'000.00		75'000.00		96'865.90
4001.50	Passive Steuerauscheidungen Vermögen		-175'000.00		-170'000.00		-254'517.55
<b>4002</b>	<b>Quellensteuern natürliche Personen</b>		<b>120'900.00</b>		<b>90'900.00</b>		<b>233'643.70</b>
4002.00	Quellensteuern		120'000.00		90'000.00		232'542.20
4002.10	Quellensteuern aus BGSA		900.00		900.00		1'101.50
<b>401</b>	<b>Direkte Steuern juristische Personen</b>		<b>206'500.00</b>		<b>340'400.00</b>		<b>15'098.90</b>
<b>4010</b>	<b>Gewinnsteuern juristische Personen</b>		<b>206'000.00</b>		<b>340'000.00</b>		<b>4'411.80</b>
4010.00	Gewinnsteuern		200'000.00		350'000.00		-30'420.95
4010.40	Aktive Steuerauscheidungen Gewinnsteuern		50'000.00		50'000.00		102'963.85
4010.50	Passive Steuerauscheidungen Gewinnsteuern		-44'000.00		-60'000.00		-68'131.10
<b>4011</b>	<b>Kapitalsteuern juristische Personen</b>		<b>500.00</b>		<b>400.00</b>		<b>10'687.10</b>

## Sachgruppengliederung Erfolgsrechnung

		Budget 2025		Budget 2024		Rechnung 2023	
		Aufwand	Ertrag	Aufwand	Ertrag	Aufwand	Ertrag
4011.00	Kapitalsteuern		1'000.00		1'000.00		10'937.30
4011.40	Aktive Steuerauscheidungen Kapitalsteuern						98.05
4011.50	Passive Steuerauscheidungen Kapitalsteuern		-500.00		-600.00		-348.25
<b>402</b>	<b>Übrige direkte Steuern</b>		<b>1'524'000.00</b>		<b>1'363'000.00</b>		<b>2'162'117.80</b>
<b>4021</b>	<b>Grundsteuern</b>		<b>890'000.00</b>		<b>880'000.00</b>		<b>901'153.80</b>
4021.00	Liegenschaftssteuern		890'000.00		880'000.00		901'153.80
<b>4022</b>	<b>Vermögensgewinnsteuern</b>		<b>600'000.00</b>		<b>450'000.00</b>		<b>1'184'137.50</b>
4022.00	Grundstückgewinnsteuern		350'000.00		300'000.00		762'785.40
4022.10	Sonderveranlagungen		250'000.00		150'000.00		421'352.10
<b>4024</b>	<b>Erbschafts- und Schenkungssteuern</b>		<b>30'000.00</b>		<b>30'000.00</b>		<b>66'796.70</b>
4024.00	Erbschafts- und Schenkungssteuer		30'000.00		30'000.00		66'796.70
<b>4029</b>	<b>Eingang abgeschriebene Steuern</b>		<b>4'000.00</b>		<b>3'000.00</b>		<b>10'029.80</b>
4029.00	Eingang abgeschriebene Steuern		4'000.00		3'000.00		10'029.80
<b>403</b>	<b>Besitz- und Aufwandsteuern</b>		<b>13'000.00</b>		<b>13'000.00</b>		<b>12'640.00</b>
<b>4033</b>	<b>Hundesteuer</b>		<b>13'000.00</b>		<b>13'000.00</b>		<b>12'640.00</b>
4033.00	Hundetaxe		13'000.00		13'000.00		12'640.00
<b>41</b>	<b>Regalien und Konzessionen</b>		<b>58'000.00</b>		<b>58'000.00</b>		<b>58'199.95</b>
<b>412</b>	<b>Konzessionen</b>		<b>58'000.00</b>		<b>58'000.00</b>		<b>58'199.95</b>
<b>4120</b>	<b>Konzessionen</b>		<b>58'000.00</b>		<b>58'000.00</b>		<b>58'199.95</b>
4120.00	Konzessionsertrag Energie Oberhofen AG		58'000.00		58'000.00		58'199.95
<b>42</b>	<b>Entgelte</b>		<b>2'361'600.00</b>		<b>2'332'800.00</b>		<b>2'513'386.25</b>
<b>420</b>	<b>Ersatzabgaben</b>		<b>150'000.00</b>		<b>113'000.00</b>		<b>147'822.10</b>
<b>4200</b>	<b>Ersatzabgaben</b>		<b>150'000.00</b>		<b>113'000.00</b>		<b>147'822.10</b>
4200.00	Ersatzabgaben		150'000.00		113'000.00		147'822.10
<b>421</b>	<b>Gebühren für Amtshandlungen</b>		<b>86'000.00</b>		<b>93'000.00</b>		<b>80'051.46</b>

## Sachgruppengliederung Erfolgsrechnung

		Budget 2025		Budget 2024		Rechnung 2023	
		Aufwand	Ertrag	Aufwand	Ertrag	Aufwand	Ertrag
<b>4210</b>	<b>Gebühren für Amtshandlungen</b>		<b>86'000.00</b>		<b>93'000.00</b>		<b>80'051.46</b>
4210.00	Gebühren für Amtshandlungen (Präsidialabteilung)		15'000.00		15'000.00		14'632.31
4210.01	Gebühren für Amtshandlungen (Fremdenpolizei)		13'000.00		13'000.00		12'768.40
4210.02	Gebühren für Amtshandlungen (Bauabteilung)		58'000.00		65'000.00		52'650.75
<b>424</b>	<b>Benützungsgebühren u.Dienstleistungen</b>		<b>1'876'100.00</b>		<b>1'941'100.00</b>		<b>1'993'856.46</b>
<b>4240</b>	<b>Benützungsgebühren und Dienstleistungen</b>		<b>1'876'100.00</b>		<b>1'941'100.00</b>		<b>1'993'856.46</b>
4240.00	Benützungsgebühren und Dienstleistungen		1'104'600.00		1'063'100.00		1'122'776.86
4240.01	Vermietung Wischmaschine		16'000.00		15'000.00		15'790.00
4240.02	Grabunterhalt		25'500.00		30'000.00		15'508.80
4240.10	Bootsplatzgebühren		28'000.00		35'000.00		26'774.30
4240.30	Kehrichtgebühren		265'000.00		310'000.00		273'319.61
4240.40	Parkgebühren Parkhaus		160'000.00		150'000.00		156'386.85
4240.41	Mieterträge Parkhaus		32'000.00		28'000.00		38'045.50
4240.42	Parkkarten Dorfkerzone		27'000.00		30'000.00		26'685.65
4240.43	Parkgebühren Dorfkerzone und übrige		78'000.00		80'000.00		77'576.65
4240.50	Anschlussgebühren		140'000.00		200'000.00		240'992.24
<b>425</b>	<b>Erlös aus Verkäufen</b>		<b>57'900.00</b>		<b>6'900.00</b>		<b>64'308.30</b>
<b>4250</b>	<b>Verkäufe</b>		<b>57'900.00</b>		<b>6'900.00</b>		<b>64'308.30</b>
4250.00	Verkäufe		1'900.00		3'900.00		4'202.50
4250.01	Verkäufe Tageskarten Gemeinde		56'000.00		3'000.00		60'105.80
<b>426</b>	<b>Rückererstattungen</b>		<b>141'600.00</b>		<b>129'800.00</b>		<b>177'486.03</b>
<b>4260</b>	<b>Rückerstattungen und Kostenbeteiligungen Dritter</b>		<b>141'600.00</b>		<b>129'800.00</b>		<b>177'486.03</b>
4260.00	Rückerstattungen Dritter		141'600.00		129'800.00		177'486.03
<b>427</b>	<b>Bussen</b>		<b>45'000.00</b>		<b>44'000.00</b>		<b>44'861.90</b>
<b>4270</b>	<b>Bussen</b>		<b>45'000.00</b>		<b>44'000.00</b>		<b>44'861.90</b>
4270.00	Bussen		45'000.00		44'000.00		44'861.90
<b>429</b>	<b>Übrige Entgelte</b>		<b>5'000.00</b>		<b>5'000.00</b>		<b>5'000.00</b>
<b>4290</b>	<b>Übrige Entgelte</b>		<b>5'000.00</b>		<b>5'000.00</b>		<b>5'000.00</b>
4290.00	Übrige Entgelte		5'000.00		5'000.00		5'000.00

## Sachgruppengliederung Erfolgsrechnung

		Budget 2025		Budget 2024		Rechnung 2023	
		Aufwand	Ertrag	Aufwand	Ertrag	Aufwand	Ertrag
<b>43</b>	<b>Verschiedene Erträge</b>						<b>2'790.00</b>
<b>431</b>	<b>Aktivierung Eigenleistungen</b>						<b>2'790.00</b>
<b>4310</b>	<b>Aktivierb.Eigenleistungen a.Sachanlagen</b>						<b>2'790.00</b>
4310.00	Aktivierbare Eigenleistungen auf Sachanlagen						2'790.00
<b>44</b>	<b>Finanzertrag</b>		<b>428'100.00</b>		<b>425'900.00</b>		<b>486'631.50</b>
<b>440</b>	<b>Zinsertrag</b>		<b>124'600.00</b>		<b>124'400.00</b>		<b>158'173.40</b>
<b>4400</b>	<b>Marktwertanpassungen Wertschriften</b>		<b>26'000.00</b>		<b>300.00</b>		<b>44'097.40</b>
4400.00	Zinsen flüssige Mittel		26'000.00		300.00		44'097.40
<b>4401</b>	<b>Zinsen Forderungen und Kontokorrente</b>		<b>20'000.00</b>		<b>20'000.00</b>		<b>33'033.10</b>
4401.01	Verzugszinsen Steuern		20'000.00		20'000.00		33'033.10
<b>4402</b>	<b>Zinsen kurzfristige Finanzanlagen</b>						<b>15'470.85</b>
4402.00	Zinsen kurzfristige Finanzanlagen						15'470.85
<b>4407</b>	<b>Zinsen langfristige Finanzanlagen</b>		<b>700.00</b>		<b>700.00</b>		<b>787.50</b>
4407.00	Zinsen langfristige Finanzanlagen		700.00		700.00		787.50
<b>4409</b>	<b>Übrige Zinsen von Finanzvermögen</b>		<b>77'900.00</b>		<b>103'400.00</b>		<b>64'784.55</b>
4409.00	Übrige Passivzinsen (Sonderrechnungen)		1'300.00		1'200.00		2'025.55
4409.01	Verrechnete Zinse und Zinsertrag (SF)		76'600.00		102'200.00		62'759.00
<b>441</b>	<b>Realisierte Gewinne FV</b>						<b>268.50</b>
<b>4411</b>	<b>Gewinn aus Verkäufen von Sachanlagen FV</b>						<b>268.50</b>
4411.40	Gewinn aus Verkäufen Grundstücke FV						268.50
<b>443</b>	<b>Liegenschaftenertrag FV</b>		<b>203'300.00</b>		<b>203'800.00</b>		<b>205'825.35</b>
<b>4430</b>	<b>Pacht- und Mietzinse Liegenschaften FV</b>		<b>185'600.00</b>		<b>186'100.00</b>		<b>190'587.15</b>
4430.00	Pacht- und Mietzinse Liegenschaften FV		124'300.00		124'800.00		129'757.45
4430.01	Baurechtszinse		61'300.00		61'300.00		60'829.70
<b>4439</b>	<b>Übriger Liegenschaftsertrag FV</b>		<b>17'700.00</b>		<b>17'700.00</b>		<b>15'238.20</b>
4439.00	Übriger Liegenschaftsertrag (Nebenkosten)		17'700.00		17'700.00		15'238.20



## Sachgruppengliederung Erfolgsrechnung

		Budget 2025		Budget 2024		Rechnung 2023	
		Aufwand	Ertrag	Aufwand	Ertrag	Aufwand	Ertrag
<b>444</b>	<b>Wertberichtigungen Anlagen FV</b>						<b>16'072.00</b>
<b>4440</b>	<b>Marktwertanpassungen Wertschriften</b>						<b>16'072.00</b>
4440.00	Marktwertanpassungen Wertschriften						16'072.00
<b>445</b>	<b>Finanzertrag auf Darlehen und Beteiligungen VV</b>		<b>60'000.00</b>		<b>60'000.00</b>		<b>60'000.00</b>
<b>4451</b>	<b>Erträge aus Beteiligungen VV</b>		<b>60'000.00</b>		<b>60'000.00</b>		<b>60'000.00</b>
4451.00	Erträge aus Beteiligungen VV		60'000.00		60'000.00		60'000.00
<b>447</b>	<b>Liegenschaftenertrag VV</b>		<b>40'200.00</b>		<b>37'700.00</b>		<b>46'292.25</b>
<b>4470</b>	<b>Pacht- und Mietzinse Liegenschaften VV</b>		<b>19'200.00</b>		<b>17'700.00</b>		<b>14'640.00</b>
4470.00	Pacht- und Mietzinse Liegenschaften VV		19'200.00		17'700.00		14'640.00
<b>4472</b>	<b>Vergütung für Benützungen Liegenschaften VV</b>		<b>21'000.00</b>		<b>20'000.00</b>		<b>31'652.25</b>
4472.00	Vergütung für Benützungen Liegenschaften VV		21'000.00		20'000.00		31'652.25
<b>45</b>	<b>Entnahmen Fonds und Spezialfinanzierungen</b>		<b>378'100.00</b>		<b>267'000.00</b>		<b>178'825.05</b>
<b>451</b>	<b>Entnahmen aus Fonds und Spezialfinanzierung EK</b>		<b>378'100.00</b>		<b>267'000.00</b>		<b>178'825.05</b>
<b>4510</b>	<b>Entnahmen aus Spezialfinanzierungen des EK</b>		<b>378'100.00</b>		<b>267'000.00</b>		<b>178'825.05</b>
4510.00	Entnahme aus Spezialfinanzierung WE		378'100.00		267'000.00		178'825.05
<b>46</b>	<b>Transferertrag</b>		<b>1'513'500.00</b>		<b>1'327'500.00</b>		<b>1'352'052.95</b>
<b>460</b>	<b>Ertragsanteile</b>		<b>162'100.00</b>		<b>156'400.00</b>		<b>169'113.85</b>
<b>4600</b>	<b>Anteil an Bundeserträgen</b>		<b>10'000.00</b>		<b>10'000.00</b>		<b>16'363.95</b>
4600.01	Ertragsanteile an der Direkten Bundessteuer		10'000.00		10'000.00		16'363.95
<b>4602</b>	<b>Anteil an Gemeinderträgen und Gemeindeverbände</b>		<b>152'100.00</b>		<b>146'400.00</b>		<b>152'749.90</b>
4602.00	Ablieferung Parkwesen		152'100.00		146'400.00		152'749.90
<b>461</b>	<b>Entschädigungen von Gemeinwesen</b>		<b>1'189'800.00</b>		<b>1'043'300.00</b>		<b>1'084'790.95</b>
<b>4610</b>	<b>Entschädigungen vom Bund</b>		<b>300.00</b>		<b>300.00</b>		<b>300.00</b>
4610.00	Entschädigungen vom Bund		300.00		300.00		300.00

## Sachgruppengliederung Erfolgsrechnung

		Budget 2025		Budget 2024		Rechnung 2023	
		Aufwand	Ertrag	Aufwand	Ertrag	Aufwand	Ertrag
<b>4611</b>	<b>Entsch. von Kantonen und Konkordaten</b>		<b>591'100.00</b>		<b>553'400.00</b>		<b>588'974.25</b>
4611.00	Entschädigungen vom Kanton		588'600.00		550'900.00		586'746.25
4611.01	Entschädigung Registerführung Kirchensteuern		2'500.00		2'500.00		2'228.00
<b>4612</b>	<b>Entsch. von Gemeinden und Gemeindeverbänden</b>		<b>595'600.00</b>		<b>489'600.00</b>		<b>495'498.50</b>
4612.03	Infrastrukturkostenbeiträge		402'200.00		281'000.00		314'344.50
4612.90	Interne Verrechnung von Dienstleistungen Gemeindewerke		182'100.00		194'000.00		168'254.00
4612.91	Interne Verrechnung von Material- und Warenbezügen Ge..		5'900.00		8'500.00		8'100.00
4612.92	Interne Verrechnung von Pacht, Mieten Gemeindewerke		600.00		600.00		600.00
4612.93	Interne Verrechnung von Betriebs- und Verwaltungskosten ..		4'800.00		5'500.00		4'200.00
<b>4614</b>	<b>Entsch. von öffentlichen Unternehmungen</b>		<b>2'800.00</b>				<b>18.20</b>
4614.00	Entschädigungen von öffentlichen Unternehmungen		2'800.00				18.20
<b>462</b>	<b>Finanz- und Lastenausgleich</b>		<b>26'000.00</b>		<b>25'000.00</b>		<b>26'970.00</b>
<b>4621</b>	<b>Finanz- und Lastenausgleich von Kantonen und Konko..</b>		<b>26'000.00</b>		<b>25'000.00</b>		<b>26'970.00</b>
4621.61	Anteil am soziodemografischen Ausgleich des Kantons		26'000.00		25'000.00		26'970.00
<b>463</b>	<b>Beiträge von Gemeinwesen und Dritten</b>		<b>134'600.00</b>		<b>101'800.00</b>		<b>70'346.80</b>
<b>4631</b>	<b>Beiträge von Kantonen und Konkordaten</b>						<b>5'159.00</b>
4631.00	Beiträge vom Kanton						5'159.00
<b>4632</b>	<b>Beiträge von Gemeinden und Gemeindeverbänden</b>		<b>134'600.00</b>		<b>101'800.00</b>		<b>65'187.80</b>
4632.00	Beiträge von Gemeinden und Gemeindezweckverbänden		134'600.00		101'800.00		65'187.80
<b>469</b>	<b>Übriger Transferertrag</b>		<b>1'000.00</b>		<b>1'000.00</b>		<b>831.35</b>
<b>4699</b>	<b>Rückverteilungen</b>		<b>1'000.00</b>		<b>1'000.00</b>		<b>831.35</b>
4699.10	Rückverteilung CO2-Abgabe		1'000.00		1'000.00		831.35
<b>48</b>	<b>Ausserordentlicher Ertrag</b>		<b>357'400.00</b>		<b>360'400.00</b>		<b>365'659.80</b>
<b>489</b>	<b>Entnahmen aus dem Eigenkapital</b>		<b>357'400.00</b>		<b>360'400.00</b>		<b>365'659.80</b>
<b>4893</b>	<b>Entnahmen aus Vorfinanzierungen des EK</b>		<b>52'100.00</b>		<b>55'100.00</b>		<b>60'414.10</b>
4893.00	Entnahme aus Vorfinanzierung		25'100.00		25'100.00		36'925.25
4893.01	Entnahme aus Grabfonds		27'000.00		30'000.00		23'488.85

## Sachgruppengliederung Erfolgsrechnung

		Budget 2025		Budget 2024		Rechnung 2023	
		Aufwand	Ertrag	Aufwand	Ertrag	Aufwand	Ertrag
<b>4896</b>	<b>Entnahmen aus Neubewertungsreserven</b>		<b>156'400.00</b>		<b>156'400.00</b>		<b>156'396.50</b>
4896.00	Entnahme aus Neubewertungsreserve		156'400.00		156'400.00		156'396.50
<b>4898</b>	<b>Entnahme aus SF Übertragung VV gem. Art. 85a GV</b>		<b>148'900.00</b>		<b>148'900.00</b>		<b>148'849.20</b>
4898.00	Entnahme aus SF Übertragung VV gem. Art. 85a GV		148'900.00		148'900.00		148'849.20
<b>49</b>	<b>Interne Verrechnungen</b>		<b>116'400.00</b>		<b>106'800.00</b>		<b>85'895.08</b>
<b>490</b>	<b>Material- und Warenbezüge</b>		<b>500.00</b>		<b>500.00</b>		<b>500.00</b>
<b>4900</b>	<b>Int. Verr. von Material- u. Warenbezügen</b>		<b>500.00</b>		<b>500.00</b>		<b>500.00</b>
4900.00	Interne Verrechnung von Material- und Warenbezügen		500.00		500.00		500.00
<b>491</b>	<b>Dienstleistungen</b>		<b>73'800.00</b>		<b>43'000.00</b>		<b>49'790.93</b>
<b>4910</b>	<b>Interne Verrechnung von Dienstleistungen</b>		<b>73'800.00</b>		<b>43'000.00</b>		<b>49'790.93</b>
4910.00	Interne Verrechnung von Dienstleistungen		73'800.00		43'000.00		49'790.93
<b>492</b>	<b>Pacht, Mieten, Benützungskosten</b>		<b>600.00</b>		<b>1'600.00</b>		<b>1'400.00</b>
<b>4920</b>	<b>Int. Verr. von Pacht, Mieten, Benützungsk.</b>		<b>600.00</b>		<b>1'600.00</b>		<b>1'400.00</b>
4920.00	Interne Verrechnung von Pacht, Mieten, Benützungskosten		600.00		1'600.00		1'400.00
<b>493</b>	<b>Betriebs- und Verwaltungskosten</b>		<b>2'500.00</b>		<b>2'500.00</b>		<b>2'500.00</b>
<b>4930</b>	<b>Int.Verr.von Betriebs- u.Verwaltungsk.</b>		<b>2'500.00</b>		<b>2'500.00</b>		<b>2'500.00</b>
4930.00	Interne Verrechnung von Betriebs- und Verwaltungskosten		2'500.00		2'500.00		2'500.00
<b>494</b>	<b>Kalk. Zinsen und Finanzaufwand</b>		<b>39'000.00</b>		<b>59'200.00</b>		<b>31'704.15</b>
<b>4940</b>	<b>Int. Verr. v. kalk. Zinsen und Finanzaufwand</b>		<b>39'000.00</b>		<b>59'200.00</b>		<b>31'704.15</b>
4940.00	Interne Verrechnung von kalk. Zinsen und Finanzaufwand		39'000.00		59'200.00		31'704.15
<b>9</b>	<b>Abschlusskonten</b>	<b>178'400.00</b>	<b>64'200.00</b>	<b>99'200.00</b>	<b>58'800.00</b>	<b>260'238.61</b>	
<b>90</b>	<b>Abschluss Erfolgsrechnung</b>	<b>178'400.00</b>	<b>64'200.00</b>	<b>99'200.00</b>	<b>58'800.00</b>	<b>260'238.61</b>	
<b>900</b>	<b>Abschluss Erfolgsrechnung</b>	<b>178'400.00</b>	<b>64'200.00</b>	<b>99'200.00</b>	<b>58'800.00</b>	<b>260'238.61</b>	

## Sachgruppengliederung Erfolgsrechnung

		Budget 2025		Budget 2024		Rechnung 2023	
		Aufwand	Ertrag	Aufwand	Ertrag	Aufwand	Ertrag
<b>9010</b>	<b>Abschluss SF und Fonds im EK, Ertragsüberschuss</b>	<b>178'400.00</b>		<b>99'200.00</b>		<b>260'238.61</b>	
9010.10	Ertragsüberschuss (Gewinn), Wasserversorgung					66'401.99	
9010.20	Ertragsüberschuss (Gewinn), Abwasserentsorgung	76'500.00				27'948.72	
9010.30	Ertragsüberschuss (Gewinn), Abfall	46'100.00		28'100.00		54'413.21	
9010.40	Ertragsüberschuss (Gewinn), Parkhaus / Parkplätze	55'800.00		71'100.00		111'474.69	
<b>9011</b>	<b>Abschluss SF und Fonds im EK, Aufwandüberschuss</b>		<b>64'200.00</b>		<b>58'800.00</b>		
9011.10	Aufwandüberschuss (Verlust), Wasserversorgung		64'200.00		53'100.00		
9011.20	Aufwandüberschuss (Verlust), Abwasserentsorgung				5'700.00		

## Zusammenzug Investitionsrechnung

	Ausgaben	Budget 2025 Einnahmen	Ausgaben	Budget 2024 Einnahmen	Ausgaben	Rechnung 2023 Einnahmen
<b>INVESTITIONSRECHNUNG</b>	<b>5'357'100.00</b>	<b>176'900.00</b>	<b>6'205'500.00</b>	<b>172'500.00</b>	<b>6'632'003.35</b>	<b>6'632'003.35</b>
Nettoausgaben		5'180'200.00		6'033'000.00		
<b>0 Allgemeine Verwaltung</b>	<b>70'000.00</b>					
Nettoausgaben		70'000.00				
<b>2 Bildung</b>	<b>1'936'000.00</b>	<b>95'000.00</b>	<b>3'284'500.00</b>	<b>54'500.00</b>	<b>5'493'413.30</b>	
Nettoausgaben		1'841'000.00		3'230'000.00		5'493'413.30
<b>3 Kultur, Sport und Freizeit, Kirche</b>	<b>85'000.00</b>		<b>75'000.00</b>			
Nettoausgaben		85'000.00		75'000.00		
<b>6 Verkehr und Nachrichtenübermittlung</b>	<b>405'000.00</b>		<b>360'000.00</b>		<b>648'919.75</b>	<b>20'463.00</b>
Nettoausgaben		405'000.00		360'000.00		628'456.75
<b>7 Umweltschutz und Raumordnung</b>	<b>2'861'100.00</b>	<b>81'900.00</b>	<b>2'486'000.00</b>	<b>118'000.00</b>	<b>467'586.35</b>	<b>1'620.95</b>
Nettoausgaben		2'779'200.00		2'368'000.00		465'965.40
<b>9 Finanzen und Steuern</b>					<b>22'083.95</b>	<b>6'609'919.40</b>
Nettoeinnahmen					6'587'835.45	

## Investitionsrechnung

		Ausgaben	Budget 2025 Einnahmen	Ausgaben	Budget 2024 Einnahmen	Ausgaben	Rechnung 2023 Einnahmen
	<b>INVESTITIONSRECHNUNG</b>	<b>5'357'100.00</b>	<b>176'900.00</b>	<b>6'205'500.00</b>	<b>172'500.00</b>	<b>6'632'003.35</b>	<b>6'632'003.35</b>
	Zunahme der Nettoinvestitionen		5'180'200.00		6'033'000.00		
<b>0</b>	<b>Allgemeine Verwaltung</b>	<b>70'000.00</b>					
	Nettoausgaben		70'000.00				
<b>02</b>	<b>Allgemeine Dienste</b>	<b>70'000.00</b>					
	Nettoausgaben		70'000.00				
<b>029</b>	<b>Verwaltungsliegenschaften</b>	<b>70'000.00</b>					
<b>0291</b>	<b>Verwaltungsliegenschaft Halle am Riderbach</b>	<b>70'000.00</b>					
5040.04	Halle am Riderbach, Dachsanierung	70'000.00					
<b>2</b>	<b>Bildung</b>	<b>1'936'000.00</b>	<b>95'000.00</b>	<b>3'284'500.00</b>	<b>54'500.00</b>	<b>5'493'413.30</b>	
	Nettoausgaben		1'841'000.00		3'230'000.00		5'493'413.30
<b>21</b>	<b>Obligatorische Schule</b>	<b>1'936'000.00</b>	<b>95'000.00</b>	<b>3'284'500.00</b>	<b>54'500.00</b>	<b>5'493'413.30</b>	
	Nettoausgaben		1'841'000.00		3'230'000.00		5'493'413.30
<b>217</b>	<b>Schulliegenschaften</b>	<b>1'936'000.00</b>	<b>95'000.00</b>	<b>3'284'500.00</b>	<b>54'500.00</b>	<b>5'493'413.30</b>	
<b>2170</b>	<b>Schulliegenschaften</b>	<b>1'936'000.00</b>	<b>95'000.00</b>	<b>3'284'500.00</b>	<b>54'500.00</b>	<b>5'493'413.30</b>	
5040.02	Schulraum 2020, Teilprojekt Friedbühl	1'031'000.00		2'858'000.00		2'392'237.80	
5040.03	Projekt Kindergarten "Rochade" Seeplatz			50'000.00			
5040.06	Sanierung Schulhaus Seeplatz	800'000.00					
5040.07	Sanierung Dach altes Gebäude Friedbühl	93'000.00		157'500.00			
5040.08	Neubau Turnhalle Friedbühl					2'990'750.00	
5060.02	Schulhaus Friedbühl Neubau Mobiliar	12'000.00		219'000.00		110'425.50	
6310.00	Beiträge aus Lotteriefonds an Friedbühl		70'000.00		30'000.00		
6310.01	Einmalvergütung PV-Anlage		25'000.00		24'500.00		
<b>3</b>	<b>Kultur, Sport und Freizeit, Kirche</b>	<b>85'000.00</b>		<b>75'000.00</b>			
	Nettoausgaben		85'000.00		75'000.00		
<b>34</b>	<b>Sport und Freizeit</b>	<b>85'000.00</b>		<b>75'000.00</b>			
	Nettoausgaben		85'000.00		75'000.00		
<b>342</b>	<b>Freizeit</b>	<b>85'000.00</b>		<b>75'000.00</b>			

## Investitionsrechnung

		Ausgaben	Budget 2025 Einnahmen	Ausgaben	Budget 2024 Einnahmen	Ausgaben	Rechnung 2023 Einnahmen
<b>3420</b>	<b>Freizeit</b>	<b>85'000.00</b>		<b>75'000.00</b>			
5060.00	Spielplatz Promenade			75'000.00			
5090.01	Gesamtsan. Spielplatz Längenschachen	85'000.00					
<b>6</b>	<b>Verkehr und Nachrichtenübermittlung</b>	<b>405'000.00</b>		<b>360'000.00</b>		<b>648'919.75</b>	<b>20'463.00</b>
	Nettoausgaben		405'000.00		360'000.00		628'456.75
<b>61</b>	<b>Strassenverkehr</b>	<b>405'000.00</b>		<b>360'000.00</b>		<b>648'919.75</b>	<b>20'463.00</b>
	Nettoausgaben		405'000.00		360'000.00		628'456.75
<b>615</b>	<b>Gemeindestrassen</b>	<b>405'000.00</b>		<b>360'000.00</b>		<b>648'919.75</b>	<b>20'463.00</b>
<b>6150</b>	<b>Gemeindestrassen</b>	<b>390'000.00</b>		<b>360'000.00</b>		<b>648'919.75</b>	<b>20'463.00</b>
5010.00	Sanierung und örtliche Verbreiterung Aeschlenstrasse					-365.10	
5010.08	Unterhalt Strassen allgemein	220'000.00		300'000.00			
5010.11	Modernisierung Beleuchtung, Umbau und Teilersatz, Planung	50'000.00		60'000.00		226'521.30	
5010.20	Sanierung Neuenackerstrasse					6'774.75	
5010.21	Werkleitungersatz Fussweg Friedbühl und Schneckenbühlstrasse	50'000.00					
5060.03	Geräteträger Pony					137'566.40	
5060.04	Erweiterung Werkhof Maschinen					278'422.40	
5060.05	Neuanschaffung Bagger	70'000.00					
6160.03	Verkauf altes Pony						20'463.00
<b>6155</b>	<b>Parkhaus / Parkplätze</b>	<b>15'000.00</b>					
5010.00	Gesamtsan. Spielplatz Längenschachen	15'000.00					
<b>7</b>	<b>Umweltschutz und Raumordnung</b>	<b>2'861'100.00</b>	<b>81'900.00</b>	<b>2'486'000.00</b>	<b>118'000.00</b>	<b>467'586.35</b>	<b>1'620.95</b>
	Nettoausgaben		2'779'200.00		2'368'000.00		465'965.40
<b>71</b>	<b>Wasserversorgung</b>	<b>2'147'000.00</b>		<b>1'850'000.00</b>	<b>118'000.00</b>	<b>316'733.75</b>	
	Nettoausgaben		2'147'000.00		1'732'000.00		316'733.75
<b>710</b>	<b>Wasserversorgung</b>	<b>2'147'000.00</b>		<b>1'850'000.00</b>	<b>118'000.00</b>	<b>316'733.75</b>	
<b>7101</b>	<b>Wasserversorgung (Gemeindebetrieb)</b>	<b>2'147'000.00</b>		<b>1'850'000.00</b>	<b>118'000.00</b>	<b>316'733.75</b>	
5031.11	Hinterbühl, Wasserleitung			150'000.00			
5031.13	GWP: Neubau Reservoir Burghalde, Planung	1'400'000.00		1'300'000.00		6'543.70	

**Investitionsrechnung**

		Budget 2025		Budget 2024		Rechnung 2023	
		Ausgaben	Einnahmen	Ausgaben	Einnahmen	Ausgaben	Einnahmen
5031.15	Aebnit-/Schneckenbühl-/Sonnenbühlstrasse, Wasserleitung			100'000.00			
5031.19	Leitungssanierungen GWP	300'000.00		300'000.00			
5031.20	Erschliessung Niesenblick	10'000.00				28'102.45	
5031.21	Ersatz Wasserleitung Längenschachen					135'966.65	
5031.22	Wasserzusammenschluss Oertli (Sigriswil)	300'000.00				13'410.30	
5031.24	Sanierung Wasserleitungen Schoren, Staatsstrasse					65'216.95	
5031.25	Allmendweg - Tannackerstrasse Verlegung Hydrantenleitung					63'488.75	
5031.26	Werkleitungersatz Fussweg Friedbühl und Schneckenbühlstrasse	137'000.00					
5060.01	Anschaffung Notstromaggregat					4'004.95	
6310.01	Kantonsbeitrag Reservoir Burghalden				118'000.00		
<b>72</b>	<b>Abwasserentsorgung</b>	<b>584'100.00</b>		<b>524'000.00</b>		<b>148'076.35</b>	<b>1'620.95</b>
	Nettoausgaben		584'100.00		524'000.00		146'455.40
<b>720</b>	<b>Abwasserentsorgung</b>	<b>584'100.00</b>		<b>524'000.00</b>		<b>148'076.35</b>	<b>1'620.95</b>
<b>7201</b>	<b>Abwasserentsorgung (Gemeindebetrieb)</b>	<b>584'100.00</b>		<b>524'000.00</b>		<b>148'076.35</b>	<b>1'620.95</b>
5032.04	Ländte Hilterfingen, Neubau Regenüberlaufbecken, Kostenanteil					4'479.65	
5032.08	Hinterbühl, Werkleitung			50'000.00			
5032.14	Leitungssanierungen GEP	300'000.00		300'000.00			
5032.21	Ersatz Tank Vakumanlage					45'500.30	
5032.22	Ersatz Schmutzwassersauganlage					34'714.60	
5060.00	Ersatz Steuerung Vakuumanlagen			60'000.00			
5292.00	Generelle Entwässerungsplanung, Überarbeitung	32'000.00				20'040.00	
5620.00	ARA Thunersee, Anteil Werterhalt und Projektkosten	252'100.00		114'000.00		43'341.80	
6310.00	Regenbecken Ländtematte Hilterfingen, Kantonsbeitrag						1'620.95
<b>74</b>	<b>Verbauungen</b>			<b>110'000.00</b>			
	Nettoausgaben				110'000.00		
<b>741</b>	<b>Gewässerverbauungen</b>			<b>110'000.00</b>			
<b>7410</b>	<b>Gewässerverbauungen</b>			<b>110'000.00</b>			
5020.07	Steichänelbach			110'000.00			
<b>77</b>	<b>Übriger Umweltschutz</b>	<b>130'000.00</b>	<b>81'900.00</b>				
	Nettoausgaben		48'100.00				



## Investitionsrechnung

		Budget 2025		Budget 2024		Rechnung 2023	
		Ausgaben	Einnahmen	Ausgaben	Einnahmen	Ausgaben	Einnahmen
<b>771</b>	<b>Friedhof und Bestattung</b>	<b>130'000.00</b>	<b>81'900.00</b>				
<b>7710</b>	<b>Friedhof und Bestattung allgemein</b>	<b>130'000.00</b>	<b>81'900.00</b>				
5040.01	Aufbahnhalle, Sanierung Flachdach	130'000.00					
6320.03	Aufbahnhalle, San. Flachdach, Beitrag Hilterfingen		81'900.00				
<b>79</b>	<b>Raumordnung</b>			<b>2'000.00</b>		<b>2'776.25</b>	
	Nettoausgaben				2'000.00		2'776.25
<b>790</b>	<b>Raumordnung</b>			<b>2'000.00</b>		<b>2'776.25</b>	
<b>7900</b>	<b>Raumordnung allgemein</b>			<b>2'000.00</b>		<b>2'776.25</b>	
5290.01	Umsetzung BMBV und Teilrevision baurechtliche Grundordnung			2'000.00		2'776.25	
<b>9</b>	<b>Finanzen und Steuern</b>					<b>22'083.95</b>	<b>6'609'919.40</b>
	Nettoeinnahmen					6'587'835.45	
<b>99</b>	<b>Nicht aufgeteilte Posten</b>					<b>22'083.95</b>	<b>6'609'919.40</b>
	Nettoeinnahmen					6'587'835.45	
<b>999</b>	<b>Abschluss</b>					<b>22'083.95</b>	<b>6'609'919.40</b>
<b>9990</b>	<b>Abschluss</b>					<b>22'083.95</b>	<b>6'609'919.40</b>
5900.00	Passivierte Einnahmen					22'083.95	
6900.00	Aktiviert Ausgaben						6'609'919.40

## Zusammenzug Sachgruppengliederung Investitionsrechnung

	Aufwand	Budget 2025 Einnahmen	Ausgaben	Budget 2024 Einnahmen	Ausgaben	Rechnung 2023 Einnahmen
<b>Investitionsrechnung</b>	<b>5'357'100.00</b>	<b>176'900.00</b>	<b>6'205'500.00</b>	<b>172'500.00</b>	<b>18'346'550.50</b>	<b>18'548'585.55</b>
<b>5 Investitionsausgaben</b>	<b>5'357'100.00</b>		<b>6'205'500.00</b>		<b>18'346'550.50</b>	
50 Sachanlagen	4'988'000.00		6'089'500.00		14'853'712.20	
52 Immaterielle Anlagen	117'000.00		2'000.00		471'856.95	
55 Beteiligungen und Grundkapitalien					537'250.00	
56 Eigene Investitionsbeiträge	252'100.00		114'000.00		1'586'570.35	
59 Übertrag an Bilanz					897'161.00	
<b>6 Investitionseinnahmen</b>		<b>176'900.00</b>		<b>172'500.00</b>		<b>18'548'585.55</b>
61 Rückerstattungen						100'463.00
63 Investitionsbeiträge f.eigene Rechnung		176'900.00		172'500.00		457'872.40
65 Übertragung von Beteiligungen						1'688.00
66 Rückzahlung eigener Investitionsbeiträge						337'137.60
69 Übertrag an Bilanz						17'651'424.55
<b>Nettoinvestitionen</b>					<b>16'754'263.55</b>	

## Sachgruppengliederung Investitionsrechnung

		Ausgaben	Budget 2025 Einnahmen	Ausgaben	Budget 2024 Einnahmen	Ausgaben	Rechnung 2023 Einnahmen
	<b>Investitionsrechnung</b>	<b>5'357'100.00</b>	<b>176'900.00</b>	<b>6'205'500.00</b>	<b>172'500.00</b>	<b>6'632'003.35</b>	<b>6'632'003.35</b>
<b>5</b>	<b>Investitionsausgaben</b>	<b>5'357'100.00</b>		<b>6'205'500.00</b>		<b>6'632'003.35</b>	
<b>50</b>	<b>Sachanlagen</b>	<b>4'988'000.00</b>		<b>6'089'500.00</b>		<b>6'543'761.35</b>	
<b>5010</b>	<b>Strassen/Verkehrswege</b>	<b>335'000.00</b>		<b>360'000.00</b>		<b>232'930.95</b>	
5010.00	Strassen/Verkehrswege	335'000.00		360'000.00		232'930.95	
<b>5020</b>	<b>Wasserbau</b>			<b>110'000.00</b>			
5020.00	Wasserbau			110'000.00			
<b>5031</b>	<b>Tiefbauten Wasserversorgung</b>	<b>2'147'000.00</b>		<b>1'850'000.00</b>		<b>312'728.80</b>	
5031.00	Tiefbauten Wasserversorgung	2'147'000.00		1'850'000.00		312'728.80	
<b>5032</b>	<b>Tiefbauten Abwasserentsorgung</b>	<b>300'000.00</b>		<b>350'000.00</b>		<b>84'694.55</b>	
5032.00	Tiefbauten Abwasserentsorgung	300'000.00		350'000.00		84'694.55	
<b>5040</b>	<b>Hochbauten</b>	<b>2'124'000.00</b>		<b>3'065'500.00</b>		<b>5'382'987.80</b>	
5040.00	Hochbauten	2'124'000.00		3'065'500.00		5'382'987.80	
<b>5060</b>	<b>Mobilien</b>	<b>82'000.00</b>		<b>354'000.00</b>		<b>530'419.25</b>	
5060.00	Mobilien	82'000.00		354'000.00		530'419.25	
<b>52</b>	<b>Immaterielle Anlagen</b>	<b>117'000.00</b>		<b>2'000.00</b>		<b>22'816.25</b>	
<b>5290</b>	<b>Übrige immaterielle Anlagen</b>	<b>85'000.00</b>		<b>2'000.00</b>		<b>2'776.25</b>	
5290.00	übrige immaterielle Anlagen	85'000.00		2'000.00		2'776.25	
<b>5292</b>	<b>Abwasserentsorgung</b>	<b>32'000.00</b>				<b>20'040.00</b>	
5290.00	Abwasserentsorgung	32'000.00				20'040.00	
<b>56</b>	<b>Eigene Investitionsbeiträge</b>	<b>252'100.00</b>		<b>114'000.00</b>		<b>43'341.80</b>	
<b>5620</b>	<b>Inv.beiträge Gemeinden u.Gde.verbänden</b>	<b>252'100.00</b>		<b>114'000.00</b>		<b>43'341.80</b>	
5620.00	Investitionsbeiträge an öffentliche Unternehmungen	252'100.00		114'000.00		43'341.80	
<b>59</b>	<b>Übertrag an Bilanz</b>					<b>22'083.95</b>	

## Sachgruppengliederung Investitionsrechnung

		Ausgaben	Budget 2025 Einnahmen	Ausgaben	Budget 2024 Einnahmen	Ausgaben	Rechnung 2023 Einnahmen
<b>5900</b>	<b>Passivierte Einnahmen</b>					<b>22'083.95</b>	
5900.00	Passivierte Einnahmen					22'083.95	
<b>6</b>	<b>Investitionseinnahmen</b>		<b>176'900.00</b>		<b>172'500.00</b>		<b>6'632'003.35</b>
<b>61</b>	<b>Rückerstattungen</b>						<b>20'463.00</b>
<b>6160</b>	<b>Rückerst.Dritter für Inestitionen in Mobilien</b>						<b>20'463.00</b>
6160.00	Rückerst.Dritter für Investitionen in Mobilien						20'463.00
<b>63</b>	<b>Investitionsbeiträge f.eigene Rechnung</b>		<b>176'900.00</b>		<b>172'500.00</b>		<b>1'620.95</b>
<b>6310</b>	<b>Investitionsbeiträge von Kantonen u.Konkordaten</b>		<b>95'000.00</b>		<b>172'500.00</b>		<b>1'620.95</b>
6310.00	Subventionsbeitrag Kanton		95'000.00		172'500.00		1'620.95
<b>6320</b>	<b>Inv.beiträge von Gemeinden &amp; Gde.verbände</b>		<b>81'900.00</b>				
6320.00	Investitionsbeiträge von Gemeinden und Gemeindeverbän..		81'900.00				
<b>69</b>	<b>Übertrag an Bilanz</b>						<b>6'609'919.40</b>
<b>6900</b>	<b>Aktivierte Ausgaben</b>						<b>6'609'919.40</b>
6900.00	Aktivierte Ausgaben						6'609'919.40
	<b>Nettoinvestitionen</b>					<b>6'587'835.45</b>	

## Dreistufiger Erfolgsausweis Gesamthaushalt

	Budget 2025	Budget 2024	Rechnung 2023	
<b>Erfolgsrechnung</b>				
<b>Betrieblicher Aufwand</b>				
30	Personalaufwand	1'931'900.00	1'947'900.00	1'764'782.73
31	Sach- und übriger Betriebsaufwand	2'655'000.00	2'781'400.00	2'292'290.00
33	Abschreibungen Verwaltungsvermögen	1'128'600.00	967'600.00	536'746.80
35	Einlagen Fonds und Spezialfinanzierungen	774'400.00	771'900.00	828'533.24
36	Transferaufwand	8'167'100.00	7'595'100.00	7'195'396.72
37	Durchlaufende Beiträge	0.00	0.00	0.00
	<b>Betrieblicher Aufwand</b>	<b>14'657'000.00</b>	<b>14'063'900.00</b>	<b>12'617'749.49</b>
<b>Betrieblicher Ertrag</b>				
40	Fiskalertrag	10'001'200.00	9'785'100.00	10'639'818.10
41	Regalien und Konzessionen	58'000.00	58'000.00	58'199.95
42	Entgelte	2'361'600.00	2'332'800.00	2'513'386.25
43	Verschiedene Erträge	0.00	0.00	2'790.00
45	Entnahmen Fonds und Spezialfinanzierungen	378'100.00	267'000.00	178'825.05
46	Transferertrag	1'513'500.00	1'327'500.00	1'352'052.95
47	Durchlaufende Beiträge	0.00	0.00	0.00
	<b>Betrieblicher Ertrag</b>	<b>14'312'400.00</b>	<b>13'770'400.00</b>	<b>14'745'072.30</b>
	<b>Ergebnis aus betrieblicher Tätigkeit</b>	<b>-344'600.00</b>	<b>-293'500.00</b>	<b>2'127'322.81</b>
34	Finanzaufwand	103'200.00	181'100.00	94'502.35
44	Finanzertrag	428'100.00	425'900.00	486'631.50
	<b>Ergebnis aus Finanzierung</b>	<b>324'900.00</b>	<b>244'800.00</b>	<b>392'129.15</b>
	<b>Operatives Ergebnis</b>	<b>-19'700.00</b>	<b>-48'700.00</b>	<b>2'519'451.96</b>
38	Ausserordentlicher Aufwand	223'500.00	271'300.00	2'624'873.15
48	Ausserordentlicher Ertrag	357'400.00	360'400.00	365'659.80
	<b>Ausserordentliches Ergebnis</b>	<b>133'900.00</b>	<b>89'100.00</b>	<b>-2'259'213.35</b>
	<b>Gesamtergebnis Erfolgsrechnung</b>	<b>114'200.00</b>	<b>40'400.00</b>	<b>260'238.61</b>
	(+ = Ertragsüberschuss / - = Aufwandüberschuss)			

## Dreistufiger Erfolgsausweis Allgemeiner Haushalt

	Budget 2025	Budget 2024	Rechnung 2023	
<b>Erfolgsrechnung</b>				
<b>Betrieblicher Aufwand</b>				
30	Personalaufwand	1'925'500.00	1'941'000.00	1'759'327.63
31	Sach- und übriger Betriebsaufwand	1'839'700.00	1'909'600.00	1'661'504.49
33	Abschreibungen Verwaltungsvermögen	960'800.00	854'300.00	472'440.15
35	Einlagen Fonds und Spezialfinanzierungen	0.00	0.00	0.00
36	Transferaufwand	7'706'800.00	7'078'200.00	6'679'167.47
37	Durchlaufende Beiträge	0.00	0.00	0.00
	<b>Betrieblicher Aufwand</b>	<b>12'432'800.00</b>	<b>11'783'100.00</b>	<b>10'572'439.74</b>
<b>Betrieblicher Ertrag</b>				
40	Fiskalertrag	10'001'200.00	9'785'100.00	10'639'818.10
41	Regalien und Konzessionen	58'000.00	58'000.00	58'199.95
42	Entgelte	461'500.00	399'000.00	480'082.49
43	Verschiedene Erträge	0.00	0.00	2'790.00
45	Entnahmen Fonds und Spezialfinanzierungen	0.00	0.00	0.00
46	Transferertrag	1'500'700.00	1'312'900.00	1'336'252.95
47	Durchlaufende Beiträge	0.00	0.00	0.00
	<b>Betrieblicher Ertrag</b>	<b>12'021'400.00</b>	<b>11'555'000.00</b>	<b>12'517'143.49</b>
	<b>Ergebnis aus betrieblicher Tätigkeit</b>	<b>-411'400.00</b>	<b>-228'100.00</b>	<b>1'944'703.75</b>
34	Finanzaufwand	86'800.00	181'100.00	94'502.35
44	Finanzertrag	364'300.00	320'100.00	420'272.50
	<b>Ergebnis aus Finanzierung</b>	<b>277'500.00</b>	<b>139'000.00</b>	<b>325'770.15</b>
	<b>Operatives Ergebnis</b>	<b>-133'900.00</b>	<b>-89'100.00</b>	<b>2'270'473.90</b>
38	Ausserordentlicher Aufwand	223'500.00	271'300.00	2'624'873.15
48	Ausserordentlicher Ertrag	357'400.00	360'400.00	354'399.25
	<b>Ausserordentliches Ergebnis</b>	<b>133'900.00</b>	<b>89'100.00</b>	<b>-2'270'473.90</b>
	<b>Gesamtergebnis Erfolgsrechnung</b>	<b>0.00</b>	<b>0.00</b>	<b>0.00</b>
	(+ = Ertragsüberschuss / - = Aufwandüberschuss)			

## Dreistufiger Erfolgsausweis Parkhaus/Parkplätze

	Budget 2025	Budget 2024	Rechnung 2023	
<b>Erfolgsrechnung</b>				
<b>Betrieblicher Aufwand</b>				
30	Personalaufwand	0.00	0.00	0.00
31	Sach- und übriger Betriebsaufwand	122'400.00	120'100.00	74'446.16
33	Abschreibungen Verwaltungsvermögen	11'900.00	11'500.00	11'439.70
35	Einlagen Fonds und Spezialfinanzierungen	0.00	0.00	0.00
36	Transferaufwand	160'500.00	152'400.00	160'964.90
37	Durchlaufende Beiträge	0.00	0.00	0.00
	<b>Betrieblicher Aufwand</b>	<b>294'800.00</b>	<b>284'000.00</b>	<b>246'850.76</b>
<b>Betrieblicher Ertrag</b>				
40	Fiskalertrag	0.00	0.00	0.00
41	Regalien und Konzessionen	0.00	0.00	0.00
42	Entgelte	347'000.00	334'000.00	343'464.90
43	Verschiedene Erträge	0.00	0.00	0.00
45	Entnahmen Fonds und Spezialfinanzierungen	0.00	0.00	0.00
46	Transferertrag	0.00	0.00	0.00
47	Durchlaufende Beiträge	0.00	0.00	0.00
	<b>Betrieblicher Ertrag</b>	<b>347'000.00</b>	<b>334'000.00</b>	<b>343'464.90</b>
	<b>Ergebnis aus betrieblicher Tätigkeit</b>	<b>52'200.00</b>	<b>50'000.00</b>	<b>96'614.14</b>
34	Finanzaufwand	0.00	0.00	0.00
44	Finanzertrag	3'600.00	21'100.00	3'600.00
	<b>Ergebnis aus Finanzierung</b>	<b>3'600.00</b>	<b>21'100.00</b>	<b>3'600.00</b>
	<b>Operatives Ergebnis</b>	<b>55'800.00</b>	<b>71'100.00</b>	<b>100'214.14</b>
38	Ausserordentlicher Aufwand	0.00	0.00	0.00
48	Ausserordentlicher Ertrag	0.00	0.00	11'260.55
	<b>Ausserordentliches Ergebnis</b>	<b>0.00</b>	<b>0.00</b>	<b>11'260.55</b>
	<b>Gesamtergebnis Erfolgsrechnung</b>	<b>55'800.00</b>	<b>71'100.00</b>	<b>111'474.69</b>
	(+ = Ertragsüberschuss / - = Aufwandüberschuss)			

## Dreistufiger Erfolgsausweis Wasser

	Budget 2025	Budget 2024	Rechnung 2023	
<b>Erfolgsrechnung</b>				
<b>Betrieblicher Aufwand</b>				
30	Personalaufwand	6'400.00	6'900.00	5'455.10
31	Sach- und übriger Betriebsaufwand	247'100.00	269'600.00	196'653.50
33	Abschreibungen Verwaltungsvermögen	95'400.00	49'800.00	38'749.05
35	Einlagen Fonds und Spezialfinanzierungen	462'400.00	433'800.00	477'772.60
36	Transferaufwand	69'300.00	69'300.00	67'822.00
37	Durchlaufende Beiträge	0.00	0.00	0.00
	<b>Betrieblicher Aufwand</b>	<b>880'600.00</b>	<b>829'400.00</b>	<b>786'452.25</b>
<b>Betrieblicher Ertrag</b>				
40	Fiskalertrag	0.00	0.00	0.00
41	Regalien und Konzessionen	0.00	0.00	0.00
42	Entgelte	630'100.00	631'300.00	714'149.24
43	Verschiedene Erträge	0.00	0.00	0.00
45	Entnahmen Fonds und Spezialfinanzierungen	189'900.00	104'400.00	101'334.55
46	Transferertrag	12'800.00	12'800.00	15'800.00
47	Durchlaufende Beiträge	0.00	0.00	0.00
	<b>Betrieblicher Ertrag</b>	<b>832'800.00</b>	<b>748'500.00</b>	<b>831'283.79</b>
	<b>Ergebnis aus betrieblicher Tätigkeit</b>	<b>-47'800.00</b>	<b>-80'900.00</b>	<b>44'831.54</b>
34	Finanzaufwand	16'400.00	0.00	0.00
44	Finanzertrag	0.00	27'800.00	21'570.45
	<b>Ergebnis aus Finanzierung</b>	<b>-16'400.00</b>	<b>27'800.00</b>	<b>21'570.45</b>
	<b>Operatives Ergebnis</b>	<b>-64'200.00</b>	<b>-53'100.00</b>	<b>66'401.99</b>
38	Ausserordentlicher Aufwand	0.00	0.00	0.00
48	Ausserordentlicher Ertrag	0.00	0.00	0.00
	<b>Ausserordentliches Ergebnis</b>	<b>0.00</b>	<b>0.00</b>	<b>0.00</b>
	<b>Gesamtergebnis Erfolgsrechnung</b>	<b>-64'200.00</b>	<b>-53'100.00</b>	<b>66'401.99</b>
	(+ = Ertragsüberschuss / - = Aufwandüberschuss)			



## Dreistufiger Erfolgsausweis Abwasser

	Budget 2025	Budget 2024	Rechnung 2023	
<b>Erfolgsrechnung</b>				
<b>Betrieblicher Aufwand</b>				
30	Personalaufwand	0.00	0.00	0.00
31	Sach- und übriger Betriebsaufwand	161'600.00	177'300.00	91'443.90
33	Abschreibungen Verwaltungsvermögen	60'500.00	52'000.00	14'117.90
35	Einlagen Fonds und Spezialfinanzierungen	312'000.00	338'100.00	350'760.64
36	Transferaufwand	188'500.00	231'300.00	230'895.35
37	Durchlaufende Beiträge	0.00	0.00	0.00
	<b>Betrieblicher Aufwand</b>	<b>722'600.00</b>	<b>798'700.00</b>	<b>687'217.79</b>
<b>Betrieblicher Ertrag</b>				
40	Fiskalertrag	0.00	0.00	0.00
41	Regalien und Konzessionen	0.00	0.00	0.00
42	Entgelte	558'000.00	578'500.00	600'044.51
43	Verschiedene Erträge	0.00	0.00	0.00
45	Entnahmen Fonds und Spezialfinanzierungen	188'200.00	162'600.00	77'490.50
46	Transferertrag	0.00	0.00	0.00
47	Durchlaufende Beiträge	0.00	0.00	0.00
	<b>Betrieblicher Ertrag</b>	<b>746'200.00</b>	<b>741'100.00</b>	<b>677'535.01</b>
	<b>Ergebnis aus betrieblicher Tätigkeit</b>	<b>23'600.00</b>	<b>-57'600.00</b>	<b>-9'682.78</b>
34	Finanzaufwand	0.00	0.00	0.00
44	Finanzertrag	52'900.00	51'900.00	37'631.50
	<b>Ergebnis aus Finanzierung</b>	<b>52'900.00</b>	<b>51'900.00</b>	<b>37'631.50</b>
	<b>Operatives Ergebnis</b>	<b>76'500.00</b>	<b>-5'700.00</b>	<b>27'948.72</b>
38	Ausserordentlicher Aufwand	0.00	0.00	0.00
48	Ausserordentlicher Ertrag	0.00	0.00	0.00
	<b>Ausserordentliches Ergebnis</b>	<b>0.00</b>	<b>0.00</b>	<b>0.00</b>
	<b>Gesamtergebnis Erfolgsrechnung</b>	<b>76'500.00</b>	<b>-5'700.00</b>	<b>27'948.72</b>
	(+ = Ertragsüberschuss / - = Aufwandüberschuss)			

## Dreistufiger Erfolgsausweis Abfall

	Budget 2025	Budget 2024	Rechnung 2023	
<b>Erfolgsrechnung</b>				
<b>Betrieblicher Aufwand</b>				
30	Personalaufwand	0.00	0.00	0.00
31	Sach- und übriger Betriebsaufwand	284'200.00	304'800.00	268'241.95
33	Abschreibungen Verwaltungsvermögen	0.00	0.00	0.00
35	Einlagen Fonds und Spezialfinanzierungen	0.00	0.00	0.00
36	Transferaufwand	42'000.00	63'900.00	56'547.00
37	Durchlaufende Beiträge	0.00	0.00	0.00
	<b>Betrieblicher Aufwand</b>	<b>326'200.00</b>	<b>368'700.00</b>	<b>324'788.95</b>
<b>Betrieblicher Ertrag</b>				
40	Fiskalertrag	0.00	0.00	0.00
41	Regalien und Konzessionen	0.00	0.00	0.00
42	Entgelte	365'000.00	390'000.00	375'645.11
43	Verschiedene Erträge	0.00	0.00	0.00
45	Entnahmen Fonds und Spezialfinanzierungen	0.00	0.00	0.00
46	Transferertrag	0.00	1'800.00	0.00
47	Durchlaufende Beiträge	0.00	0.00	0.00
	<b>Betrieblicher Ertrag</b>	<b>365'000.00</b>	<b>391'800.00</b>	<b>375'645.11</b>
	<b>Ergebnis aus betrieblicher Tätigkeit</b>	<b>38'800.00</b>	<b>23'100.00</b>	<b>50'856.16</b>
34	Finanzaufwand	0.00	0.00	0.00
44	Finanzertrag	7'300.00	5'000.00	3'557.05
	<b>Ergebnis aus Finanzierung</b>	<b>7'300.00</b>	<b>5'000.00</b>	<b>3'557.05</b>
	<b>Operatives Ergebnis</b>	<b>46'100.00</b>	<b>28'100.00</b>	<b>54'413.21</b>
38	Ausserordentlicher Aufwand	0.00	0.00	0.00
48	Ausserordentlicher Ertrag	0.00	0.00	0.00
	<b>Ausserordentliches Ergebnis</b>	<b>0.00</b>	<b>0.00</b>	<b>0.00</b>
	<b>Gesamtergebnis Erfolgsrechnung</b>	<b>46'100.00</b>	<b>28'100.00</b>	<b>54'413.21</b>
	(+ = Ertragsüberschuss / - = Aufwandüberschuss)			